豊田都市計画大池汐取地区計画　総括図
1／25，000

豊田都市計画総括図（豊田市）

令和五年三月　調製

位置図

主な都市計画決定の告示年月日

区域区分（市街化区域，市街化調整区域）	令和4年3月29日	愛知県告示第	177号
用途地域	令和4年3月29日	豊田市告示第	128号
都市計画道路	平成26年3月25日	愛知県告示第	166号
	平成30年7月10日	豊田市告示第	314号
都市計画公園	平成15年10月3日	愛知県告示第	784号
	令和4年4月27日	豊田市告示第	217号
都市計画緑地	平成22年12月24日	愛知県告示第	786号
	令和5年1月17日	豊田市告示第	7号
防火地域及び準防火地域	令和2年1月31日	豊田市告示第	26号

備考事項

● この図面は，都市計画法に基づいて定められた都市計画のおおむねの位置・区域等を示したものです。位置・区域等の詳細については，豊田市役所都市計画課で縦覧している計画図等で確認してください。ただし，豊田市以外の区域については，各市役所・役場へお問い合わせください。

● 豊田市では，この他生産緑地地区が都市計画決定されています。

この地図は，日進市長の承認を得て，同市作成の地形図及び都市計画基本図（1/2,500）を複製し作成したものです。（承認番号　4日都第1622号）
この地図の作成に当たっては，岡崎市の承認を得て，同市発行の1/2,500都市計画基本図を使用した（4都岡506号）
この地図の作成に当たっては，安城市の承認を得て，同市発行の1/2,500都市計画基本図を使用した（4都計第78号）
この地図は，みよし市長の承認を得て，同市発行の都市計画基本図を使用したものである。（4みよ都　第737号）
この地図は，知立市長の承認を得て，同市発行の都市計画基本図を複製したものである。（承認番号 4月25市第172号）
この地図は，長久手市長の承認を得て，長久手市都市計画基本図を複写し，調製したものである。（承認番号5長都第28号）
この図面は，東郷町長の承認を得て，同町の都市計画基本図を複製したものである。（承認番号　令和5年1月24日　東計発第27号）
この地図は，測量法第43条に基づく複製承認を得て，知立市都市計画基本図を複製したもの（令和5年1月23日付け知都計第249号承認）である。
この地図は，瀬戸市長の承認を得て複製したものです。（承認番号4瀬都計第440号）

中心市街地拡大図

縮尺　1:10,000

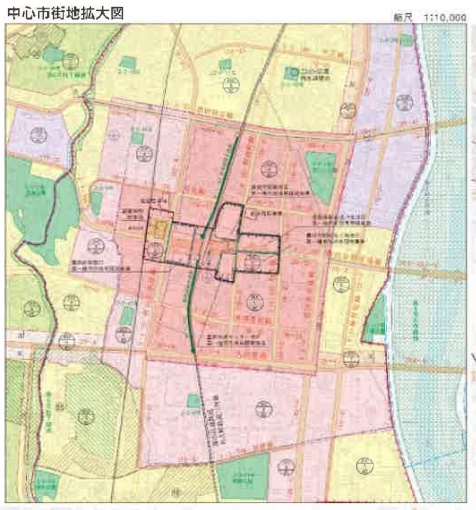

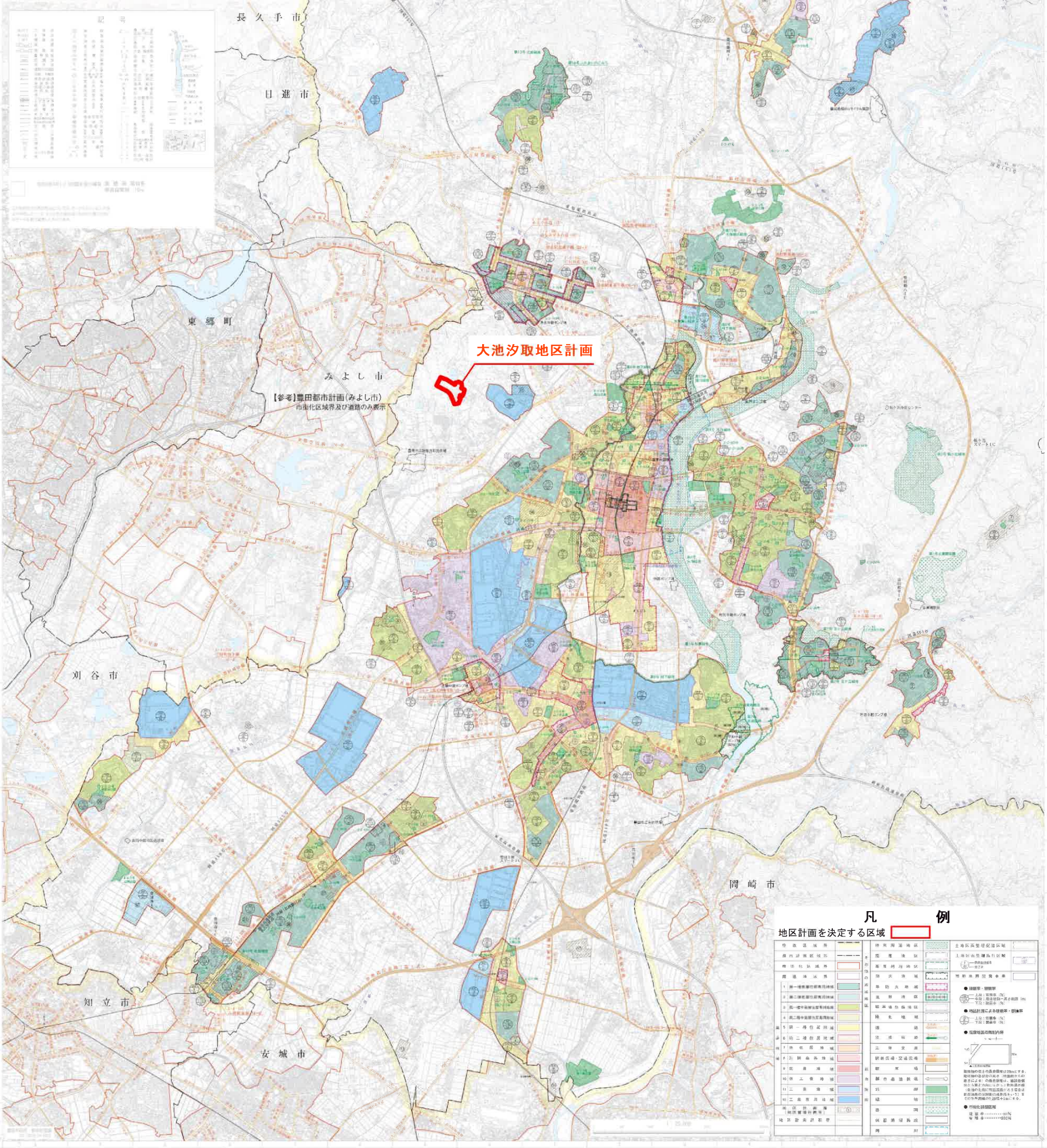

凡例

地区計画を決定する区域