WRC FORUM8 RALLY JAPAN 2023
FIA WRC 2023
ROUND13
FORUM8
RALLY JAPAN
2023 AICHI /GIFU 11.16 THU -19 SUN
DENSO
AsahiKASEI
Panasonic
CCI
FORUM8
RallyJapan
2023

開催報告書

大会概要

大会名称：FIA世界ラリー選手権（WRC） フォーラムエイト・ラリージャパン2023

開催日程：2023年11月16日(木)・17日（金）・18日（土）・19日(日)

主　　催：トヨタ・モーター・スポーツ・クラブ / 豊田市/ 特定非営利活動法人M.O.S.C.O.

公　　認：国際自動車連盟（FIA）/ 一般社団法人日本自動車連盟（JAF）

興行主体：ラリージャパン2023実行委員会（豊田市、恵那市、トヨタ・モーター・スポーツ・クラブ、特定非営利活動法人M.O.S.C.O.、豊田まちづくり株式会社）

後　　援：観光庁 / スポーツ庁

開 催 地 ：愛知県（岡崎市、豊田市、新城市、設楽町） / 岐阜県（恵那市、中津川市）

参戦台数：35台

サービスパーク/オープニングセレモニー＆セレモニアルフィニッシュ＆表彰式/スーパースペシャルステージ：豊田スタジアム

スペシャルステージ合計距離：304.12 km / 総走行距離：958.95 km

コース概要

（1）SS

日程	会場	SS距離（km）
11月16日（木）	SS1 豊田スタジアムSSS	2.10
11月17日（金）	SS2/5 伊勢神トンネルSS	47.34
	SS3/6 稲武ダムSS	38.76
	SS4/7 設楽町SS	45.06
	SS8 豊田スタジアムSSS	2.10
11月18日（土）	SS9/13 額田の森SS	40.64
	SS10/14 三河湖SS	29.56
	SS11/12 岡崎市SSS	5.68
	SS15 新城市SS	13.40
	SS16 豊田スタジアムSSS	2.10
11月19日（日）	SS17 旭高原SS	7.52
	SS18/20 恵那市SS	45.84
	SS19/21 根の上高原SS	23.20
	SS22 旭高原PS	7.52
	SS合計	304.12

（2）総括表

	SS数	SS(km)	ﾘｴｿﾞﾝ(km)	計(km)
11/16	1SS	2.10	6.45	8.55
11/17	7SS	133.26	252.21	385.47
11/18	8SS	84.68	193.30	277.98
11/19	6SS	84.08	202.87	286.95
合計	22SS	304.12	654.83	958.95

SS…スペシャルステージの略。一般道を閉鎖してタイムアタックを行う区間。

リエゾン…SSとSSの間の移動区間。その国の交通法規を遵守して走行する。

チケット概要

発売スケジュール

RALLY JAPAN2023 観戦券全体発売スケジュール

①開催地域限定先行《抽選》〈対象者〉豊田市、岡崎市、新城市、設楽町、恵那市、中津川市在住者	②オフィシャル先行《抽選》	③ふるさと納税受付《先着》〈寄附先〉豊田市、岡崎市、新城市、恵那市	④びあ セブン-イレブン先行《抽選》	⑤びあ プレリザーブ先行《抽選》	⑥一般発売《先着》	⑦一般発売《英語サイト・先着》〈対象コース〉豊田スタジアムSS、岡崎SS限定	⑧サービスパークコアタイム入場券《抽選》
6/30(金)11:00~ 7/10(月)23:59	7/14(金)11:00~ 7/25(火)23:59	7/14(金)11:00~ 10/15(日)23:59	8/1(火)11:00~ 8/13(日)23:59	8/18(金)11:00~ 8/20(日)23:59	8/25(金)10:00~	8/25(金)10:00~	8/25(金)10:00~ 9/24(日)23:59
<当落発表> 7/14(金)頃	<当落発表> 7/28(金)頃		<当落発表> 8/17(木)頃	<当落発表> 8/22(火)頃			<当落発表> 9/27(水)頃

※安全配慮のため、特定時間内によるサービスパーク専用入場券となります。

チケット概要

豊田スタジアム料金表

※2歳以下は保護者1名につき1名膝上無料。但し、席が必要な場合は有料。

豊田スタジアム SS(11/16・17・18各日)	大　人	子ども(3歳～中学生)	備　考
EXプレミアム席(メイン前方)	¥35,000／日		★【特典】 コースウォーク+公式グッズ付 ★公式プログラム付
EXプレミアム席(メイン後方)			
EXプレミアム席(バック前方)			
EXプレミアム席(バック後方)			
EXゴールド席(メイン)	¥25,000／日		★【特典】 コースウォーク+公式グッズ付
EXゴールド席(バック)			
S席(1階メイン後方)	¥15,000／日		
S席(1階バック後方)			
S席(1階サイド)			
自由席(2階・3階・4階)	¥4,000／日	¥1,500／日	
車イス席(介添え1名、駐車場1台付)	¥10,000／日		※駐車場はスカイホール豊田となります。

※EXプレミアム席～S席は全席指定席となります。

豊田スタジアム (11/19)	大　人	子ども(3歳～中学生)
スタジアム入場券	¥4,000	¥1,500

※全席自由席となります。

豊田スタジアム SS	大　人	子ども(3歳～中学生)	備　考
EXプレミアム席(メイン)4日間通し引換券(※1)	¥100,000		★コースウォーク+公式グッズ+選手サイン入り公式プログラム付き
自由席(2階・3階・4階)4日間共通パスポート	¥10,000	¥4,000	●2歳以下は保護者1名につき1名入場無料。
豊田スタジアムS席&岡崎SSセット券(※2) ■11/18(土)限定	¥26,000	¥17,000	●シャトルバス乗車付き、2歳以下は保護者1名につき1名入場無料。
豊田スタジアム自由席&岡崎SSセット券(※2) ■11/18(土)限定	¥15,000	¥4,000	●シャトルバス乗車付き、2歳以下は保護者1名につき1名入場無料。
サービスパークコアタイム入場券(※3) ■11/16(木)～18(土)各日	¥500		★サービスパークコアタイム専用入場券(抽選受付)

※1 お1人で4日間、同席番で観戦できます。複数人でご利用不可。※2 中岡崎駅～岡崎中央総合公園～豊田スタジアムまでの移動となります。
※3 サービスパークへの入場には、本券のほか別途、豊田スタジアム観戦券が必要です。

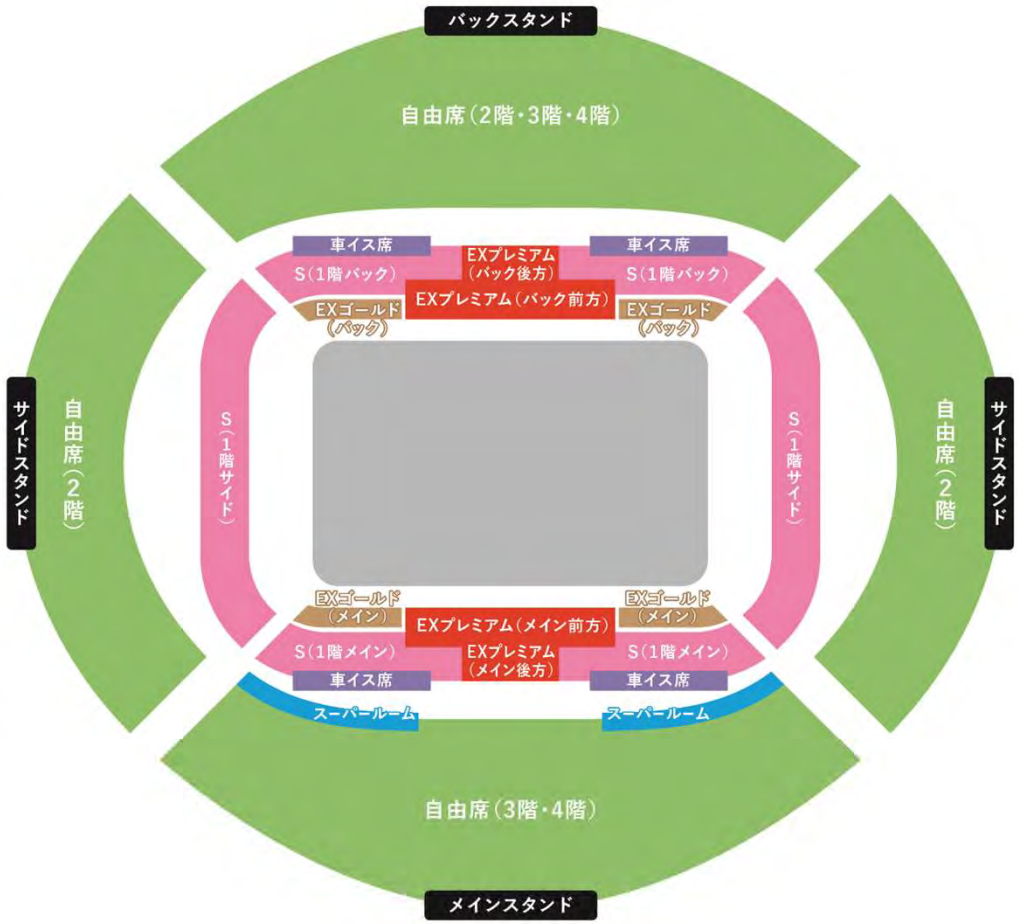

チケット概要

山間SS・岡崎SS価格表 ※2歳以下は保護者1名につき1名入場無料。

「マイカー乗入観戦券」 「パーク＆ライド観戦券」	価　格
大人1名券	¥15,000
大人2名券	¥25,500
大人3名券	¥36,000
大人4名券	¥45,000
大人5名券	¥52,500
大人1名＋子ども1名券	¥19,000
大人1名＋子ども2名券	¥21,850
大人1名＋子ども3名券	¥24,300
大人1名＋子ども4名券	¥26,350
大人2名＋子ども1名券	¥28,900
大人2名＋子ども2名券	¥32,300
大人2名＋子ども3名券	¥33,600
大人3名＋子ども1名券	¥39,200
大人3名＋子ども2名券	¥39,750
大人4名＋子ども1名券	¥44,800

※鞍ケ池シェイクダウン、岡崎SSでは、車イス乗入観戦券あり
※乗入観戦券は、自家用車にて会場指定の駐車場へ駐車、観戦ができるチケットとなります。
※パーク＆ライド観戦券は、指定の駐車場より、バスにて会場へ往復移動、観戦ができるチケットとなります。

「マイカー乗入観戦券〈二輪〉」 「パーク＆ライド観戦券〈二輪〉」	価　格
大人1名券	¥15,000
大人2名券	¥25,500
大人1名＋子ども1名券	¥19,000

※乗入観戦券は、自家用車〈二輪〉にて会場指定の駐車場へ駐車、観戦ができるチケットとなります。
※パーク＆ライド観戦券は、指定の駐車場より、バスにて会場へ往復移動、観戦ができるチケットとなります。

「バス付観戦券」	価　格
大人1名券	¥13,000
子ども1名券（3歳～中学生）	¥3,500

※最寄りの指定駅から観戦会場までバスでの移動となります。

山間SS・岡崎SSスケジュール

日付	SS名	
11月16日（木）	シェイクダウン	Kuragaike Park（鞍ケ池公園）
11月17日（金）	SS5	Isegami's Tunnel（伊勢神）
	SS3　SS6	Inabu Dam（黒田ダム）、（駒ケ原分校）
	SS4　SS7	Shitara Town（天狗棚）
11月18日（土）	SS9　SS13	Nukata Forest（千万町柔校）
	SS10　SS14	Lake Mikawako（三河湖）
	SS11　SS12	Okazaki City（岡崎中央総合公園）
	SS15	Shinshiro City（鬼久保ふれあい広場）
11月19日（日）	SS22	Asahi Kougen（旭高原）
	SS18　SS20	Ena City（恵南林道 ほか）

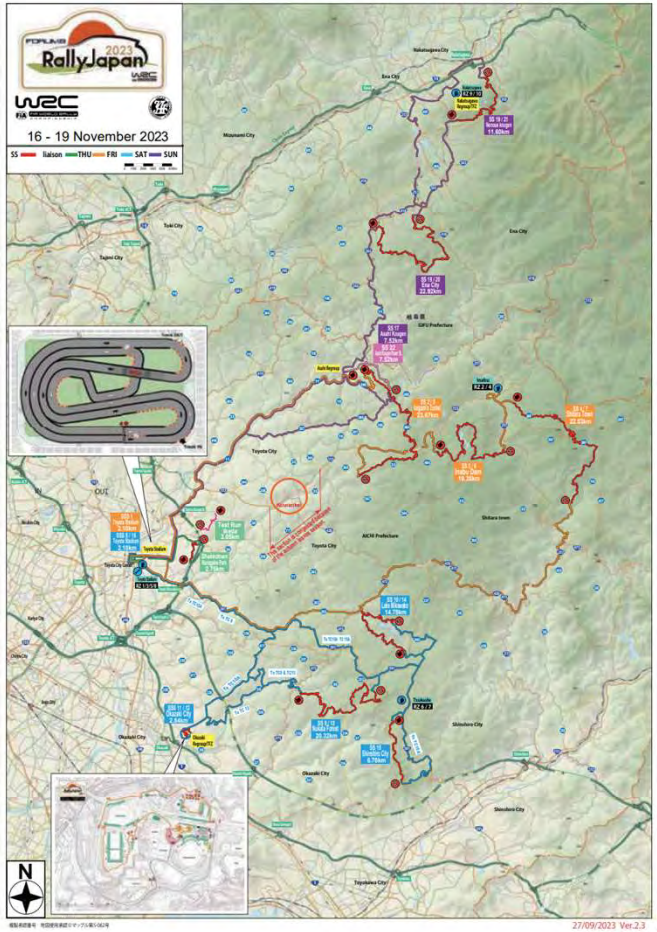

観客動員数

（1）有料観客

日程	会場	来場者数
11月16日（木）	鞍ケ池SD	1,800
	豊田スタジアムSSS	16,100
11月17日（金）	伊勢神トンネルSS	600
	稲武ダムSS	900
	設楽町SS	300
	豊田スタジアムSSS	16,500
11月18日（土）	額田の森SS	1,200
	三河湖SS	2,100
	岡崎市SSS	8,900
	新城市SS	1,200
	豊田スタジアムSSS	28,000
11月19日（日）	旭高原SS/PS	1,100
	恵那市SS	4,500
	根の上高原SS	100
	豊田スタジアム	7,000
		90,300

（2）イベント会場

日程	会場	来場者数
11月16日（木）	豊田市駅前	3,500
11月17日（金）	豊田市駅前	3,500
	どんぐりの里いなぶ	600
	下山基幹集落センター周辺	300
	旭観光協会	400
	設楽町役場（PV）	400
	つぐグリーンプラザホール(PV)	200
	道の駅したら	600
11月18日（土）	豊田市駅前	16,200
	根崎交差点付近	100
	新城市作手総合支所	500
	岡崎市立形埜小学校周辺	700
	籠田公園（PV）	500
	久屋大通公園（PV）	2,500
11月19日（日）	豊田市駅前	7,100
	豊田市役所旭支所	500
	岩村本通り	12,200
	大正村広場周辺	13,300
	東野コミュニティーセンター周辺	1,300
	中津川公園	3,000
	久屋大通公園（PV）	5,000
		72,400

（3）沿道応援（4日間合計）

日程	来場者数
11月16日（木）～19日（日）	374,200

観客動員数　536,900人

エントラント　エントリー数：３５台

No.	Competitor コンペティター	上段 Driver(ドライバー) / 下段 Co-Driver(コ・ドライバー)	Nat. 国籍	Car 車両	クラス グループ	プライオリティ 資格
69	TOYOTA GAZOO RACING WRT	Kalle ROVANPERÄ(カッレ・ロバンペラ)	FIN	TOYOTA GR YARIS Rally1 HYBRID	RC1	P1
		Jonne HALTTUNEN(ヨンネ・ハルットゥネン)	FIN		Rally1	M
33	TOYOTA GAZOO RACING WRT	Elfyn EVANS(エルフィン・エバンス)	GBR	TOYOTA GR YARIS Rally1 HYBRID	RC1	P1
		Scott MARTIN(スコット・マーティン)	GBR		Rally1	M
11	HYUNDAI SHELL MOBIS WORLD RALLY TEAM	Thierry NEUVILLE(ティエリー・ヌービル)	BEL	HYUNDAI i20 N Rally1 HYBRID	RC1	P1
		Martijn WYDAEGHE(マーティン・ヴィーデガ)	BEL		Rally1	M
8	M-SPORT FORD WORLD RALLY TEAM	Ott TÄNAK(オィット・タナック)	EST	FORD PUMA Rally1 HYBRID	RC1	P1
		Martin JÄRVEOJA(マルティン・ヤルヴェオヤ)	EST		Rally1	M
17	TOYOTA GAZOO RACING WRT	Sebastien OGIER(セバスチャン・オジエ)	FRA	TOYOTA GR YARIS Rally1 HYBRID	RC1	P1
		Vincent LANDAIS(ヴァンサン・ランデ)	FRA		Rally1	M
4	HYUNDAI SHELL MOBIS WORLD RALLY TEAM	Esapekka LAPPI(エサペッカ・ラッピ)	FIN	HYUNDAI i20 N Rally1 HYBRID	RC1	P1
		Janne FERM(ヤンネ・フェルム)	FIN		Rally1	M
18	TOYOTA GAZOO RACING WRT	Takamoto KATSUTA(勝田 貴元)	JPN	TOYOTA GR YARIS Rally1 HYBRID	RC1	P1
		Aaron JOHNSTON(アーロン・ジョンストン)	IRL		Rally1	
6	HYUNDAI SHELL MOBIS WORLD RALLY TEAM	Daniel SORDO(ダニ・ソルド)	ESP	HYUNDAI i20 N Rally1 HYBRID	RC1	P1
		Candido CARRERA(カンディド・カレーラ)	ESP		Rally1	M
16	M-SPORT FORD WORLD RALLY TEAM	Adrien FOURMAUX(エイドリアン・フルモー)	FRA	FORD PUMA Rally1 HYBRID	RC1	P1
		Alexandre CORIA(アレクサンドル・コリア)	FRA		Rally1	M
20	TOKSPORT WRT 3	Andreas MIKKELSEN(アンドレアス・ミケルセン)	NOR	SKODA Fabia RS	RC2	P2
		Torstein ERIKSEN(トシュテン・エリクソン)	NOR		Rally2	WRC2 (T/D)
21	TOKSPORT WRT 3	Nikolay GRYAZIN(ニコライ・グリアジン)	*	SKODA Fabia RS	RC2	P2
		Konstantin ALEKSANDROV(コンスタンティン・アレクサンドロフ)	*		Rally2	WRC2 (T/DC/CC)
22	KAJETAN KAJETANOWICZ	Kajetan KAJETANOWICZ(カイエタン・カイエタノビッチ)	POL	SKODA Fabia RS	RC2	P2
		Maciej SZCZEPANIAK(マチェイ・シュチェパニャク)	POL		Rally2	WRC2 (DC/CC)
23	HEIKKI KOVALAINEN	Heikki KOVALAINEN(ヘイキ・コバライネン)	FIN	SKODA Fabia	RC2	P2
		Sae KITAGAWA(北川 紗衣)	JPN		Rally2	WRC2 (DC/CC)
24	M-SPORT FORD WORLD RALLY TEAM	Grégoire MUNSTER(グレゴワール・ミュンスター)	LUX	FORD Fiesta Mk II	RC2	P2
		Louis LOUKA(ルイ・ルーカ)	BEL		Rally2	
25	DANIEL CHWIST	Daniel CHWIST(ダニエル・チューイスト)	POL	SKODA Fabia Evo	RC2	P2
		Kamil HELLER(カミル・ヘラー)	POL		Rally2	WRC2 (DC/CC)
26	OSAMU FUKUNAGA	Osamu FUKUNAGA(福永 修)	JPN	SKODA Fabia Evo	RC2	P2
		Misako SAIDA(齊田 美早子)	JPN		Rally2	WRC2 (DCM/CC)
27	ALEXANDER VILLANUEVA	Alexander VILLANUEVA(アレックス・ビジャヌエバ)	ESP	SKODA Fabia Evo	RC2	P2
		José MURADO(ホセ・ムラド)	ESP		Rally2	WRC2 (DCM/CC)
28	EAMONN BOLAND	Eamonn BOLAND(イーモン・ボーランド)	IRL	CITROEN C3	RC2	P2
		MJ(MJ)	IRL		Rally2	WRC2 (DCM/CCM)
29	MIGUEL DÍAZ ABOITIZ	Miguel DÍAZ ABOITIZ(ミゲル・ディアス・アボイティス)	ESP	SKODA Fabia RS	RC2	P2
		Rodrigo SANJUAN DE EUSEBIO(ロドリゴ・サンジュアン・デ・エウセビオ)	ESP		Rally2	WRC2 (DCM/CC)
30	SATOSHI IMAI	Satoshi IMAI(今井 聡)	JPN	CITROEN C3	RC2	P2
		Jason FARMER(ジェイソン・ファーマー)	NZL		Rally2	WRC2 (DC/CC)
31	JASON BAILEY	Jason BAILEY(ジェイソン・ベイリー)	CAN	FORD Fiesta Rally3	RC3	P3
		Shayne PETERSON(シェイン・ピーターソン)	CAN		Rally3	WRC3 (DM)
32	TOYOTA GAZOO RACING WRJ	Norihiko KATSUTA(勝田 範彦)	JPN	TOYOTA GR YARIS	JRCar1	
		Yusuke KIMURA(木村 裕介)	JPN		NAT	
34	SUBARU TEAM ARAI	Toshi ARAI(新井 敏弘)	JPN	SUBARU WRX S4	JRCar1	
		Yuichi MATSUMOTO(松本 優一)	JPN		NAT	
35	AHEAD JAPAN RACING TEAM	Hiroki ARAI(新井 大輝)	JPN	PEUGEOT 208 Rally4	RC4	
		Hiroki TACHIKUI(立久井 大輝)	JPN		Rally4	
36	TOYOTA GAZOO RACING WRJ	Tomoyuki SHINKAI(眞貝 知志)	JPN	TOYOTA GR YARIS	JRCar1	
		Yuichi ANDO(安藤 裕一)	JPN		NAT	
37	TEAM BRIDE	Yasuyuki SASAKI(佐々木 康行)	JPN	TOYOTA GR YARIS	JRCar1	
		Kazuki MATSUSHITA(松下 和樹)	JPN		NAT	
38	K-ONE RACING TEAM	Makoto HOTTA(堀田 信)	JPN	TOYOTA GR YARIS	JRCar1	
		Haruo KAWANISHI(河西 晴雄)	JPN		NAT	
39	WELLPINE MOTORSPORT	Kohsuke MURATA(村田 康介)	JPN	TOYOTA GR YARIS	JRCar1	
		Madoka UMEMOTO(梅本 まどか)	JPN		NAT	
40	K-ONE RACING TEAM	Yuta YAMAMOTO(山本 悠太)	JPN	TOYOTA 86	JRCar2	
		Kazuko TACHIKUI(立久井 和子)	JPN		NAT	
41	KUNISAWA.NET	Mitsuhiro KUNISAWA(国沢 光宏)	JPN	RENAULT Clio RS Line	RC5	
		Masahiko KIHARA(木原 雅彦)	JPN		Rally5	
44	LSCR RALLY TEAM	Tohru NAKAYAMA(中山 透)	JPN	TOYOTA GR YARIS	JRCar1	
		Toshiro MATSUURA(松浦 俊朗)	JPN		NAT	
45	THREE FIVE MOTORSPORT	Koji TAKATA(高田 幸治)	JPN	TOYOTA GR YARIS	JRCar1	
		Takashi SEKIMOTO(関本 貴史)	JPN		NAT	
46	HASRALLY	Yasunori HAGIWARA(萩原 泰則)	JPN	SUBARU WRX Sti 2015	JRCar1	
		Koichi HARADA(原田 晃一)	JPN		NAT	
47	WELLPINE MOTORSPORT	Satoshi IRIE(入江 慧士)	JPN	TOYOTA Vitz	JRCar3	
		Satoshi KAGEYAMA(蔭山 恵)	JPN		NAT	
48	MUSCLE RALLY	Hiroyasu SHIMIZU(清水 宏保)	JPN	TOYOTA YARIS	JRCar3	
		Takahiro YASUI(保井 隆宏)	JPN		NAT	
49	D-SPORT HALFWAY RACING RALLY TEAM	Taisuke AIHARA(相原 泰祐)	JPN	DAIHATSU Copen	JRCar3	
		Tsukasa HAGINO(萩野 司)	JPN		NAT	

ボランティア

➢競技ボランティア（オフィシャル）

・644名が参加（延べ1,046名）

➢観戦エリアボランティア（オフィシャル）

・343名が参加（延べ549名）

➢観戦エリアボランティア（他市）

・岡崎市：延べ　195名
・設楽町：延べ　　71名
・恵那市：延べ1,078名

➢ボランティア講習会

・基礎研修会（ZOOM）
・直前研修会（ZOOM）
・ステップアップ研修（実地研修）
・ライセンス講習会

大会メディア来場数

➢国内メディア　　**430人**
（内訳）TV関係　　- 300人
新聞・雑誌等　　- 130人

➢海外メディア　　**234人**
（内訳）TV関係　　- 44人
その他　　- 190人

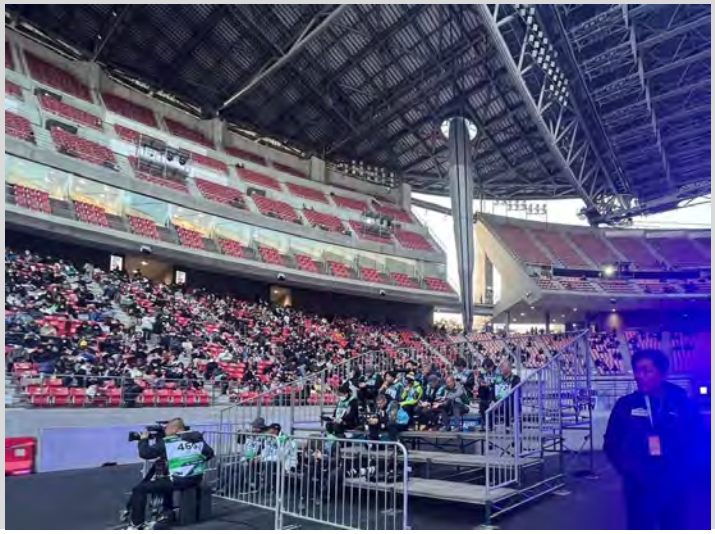

環境への取組　～FIA環境認証三ツ星獲得を目指して～

①クリーンエネルギーを使用した大会運営
　➢水素発電、太陽光発電、グリーン電力証書

②環境に優しい素材の積極的な使用

③二酸化炭素排出量の適切な算定

④地元の小中学生への環境教育
　➢ラリー教室を通じた環境学習
　　（全１２回、１９校）
　➢カーボンニュートラル出張授業
　　（全３回、３校）

⑤山林の保全

Recycled Polyester
リサイクル素材使用

ラリージャパンにおける環境配慮の取組
～基本的な環境対策～

①エントラントへの呼びかけ
- 土壌汚染防止の施策：マット、トレイ設置など
- 水の無駄のない使用
- 廃棄物の分別

②自然環境調査
- 毎年7月にSS実施地域の生態系調査

③競技運営資材のリユース

④環境負荷を最小限とする競技コース設定

⑤タバード素材の見直し
（脱プラスチック＝化学繊維から不織布へ）

⑥競技ドキュメントのデジタル配信

ラリージャパンにおける環境配慮の取組

FIA環境認証プログラム　最高ランク「３つ星」を獲得！

FIA

CERTIFICATE

FIA Environmental Accreditation
STAR RATING ★★★

This certifies that

WRC Rally Japan

has achieved Three-Star level within the FIA Environmental Accreditation Framework

16 November 2023

Felipe Calderón
FIA Environment and Sustainability Commission President

Garry Connelly AM
FIA Environmental Delegate

Robert Reid
FIA Deputy President for Sport

To be printed on recycled paper

FIA環境認証プログラムとは

世界中のモータースポーツとモビリティの利害関係者が環境パフォーマンスを測定し、向上させることの支援を目的としたプログラム。
「環境マネジメント」「エネルギーの使用」「廃棄物管理」等の17セクションの審査を受け、３段階で格付けするもの。

開催地

Kuragaike Park SD （鞍ケ池公園シェイクダウン）

TOYOTA STADIUM SSS（豊田スタジアムSSS）

Isegami's Tunnel SS（伊勢神トンネルSS）

Inabu DamS S（稲武ダムSS）

開催地

Shitara Town SS（設楽町SS）

Nukata Forest SS（額田の森SS）

Lake Mikawako SS（三河湖SS）

Okazaki City SSS（岡崎市SSS）

開催地

Shinshiro City SS（新城市SS）

Ena City SS（恵那市SS）

Asahi Kougen SS/PS（旭高原SS/PS）

Nenoue Kougen SS（根の上高原SS）

リエゾン（沿道応援）

WRC
WELCOME

FORUM8
RallyJapan
2023
WRC
FamilyMart

HYUNDAI
AsahiKASEI

パートナー

Title Partner

FORUM8

Gold Partners

TOYOTA GAZOO Racing　HYUNDAI　N

Silver Partners

Tomorrow, Together KDDI　MS&AD 三井住友海上

Bronze Partners

ACT HOLDINGS　DENSO　NKC　NISHIO

Official Supporters & Official Suppliers

AICHI STEEL　愛知県オールトヨタ販売店　岐阜県オールトヨタ販売店　AISIN　AITOZTECH　ALTIA
AsahiKASEI　DAIHATSU　Gakken　JTEKT　TAMADIC　TOYODA GOSEI
トヨタ紡織　KYUSHU　トヨタ車体　豊田通商　ぎふ　FOREVER. FASTER.

Media Partners

CHUKYO TV　CBCテレビ　東海テレビ　メ～テレ　テレビ愛知
TOKAI RADIO　CBCラジオ　FM AICHI　ZIP-FM 77.6
TokaiWalker　J SPORTS

- タイトルパートナー　１社
- ゴールドパートナー　２社
- シルバーパートナー　２社
- ブロンズパートナー　５社
- オフィシャルスポンサー＆サプライヤー　１８社
- メディアパートナー　１１社

市内協賛/ふるさと寄附金

アイシン高丘株式会社
あいち豊田農業協同組合
アカマツ株式会社
朝日航洋株式会社
株式会社アスター
アマノ株式会社
株式会社アラキ製作所
株式会社市川塗工店
株式会社伊藤工務店
うなぎの三河
株式会社FTS
鬼頭工業株式会社
株式会社協豊製作所
株式会社QUICK
株式会社クラチスタヂオ
小島プレス工業株式会社
株式会社コラント
ころもタクシー株式会社
桜島塗装
三栄工業株式会社
株式会社シ・シュ・ノン
新明工業株式会社
株式会社スーパーやまのぶ
須賀工業株式会社
株式会社SUTEKi
住友ゴム工業株式会社
株式会社ゼロワンカンパニー
株式会社仙台銘板
太啓建設株式会社
大日通信株式会社
太平産業株式会社
大豊工業株式会社
大豊精機株式会社
タイヤガーデンカルベット
中央精機株式会社
中部電力パワーグリッド株式会社 豊田支社
株式会社テクナス
有限会社テクノエー
東海東京証券
株式会社東海理化
東洋化工株式会社
東洋工業株式会社
TOPPAN株式会社
株式会社トヨタエンタプライズ
豊田化学工業株式会社
豊田信用金庫
トヨタすまいるライフ
トヨタ生活協同組合
豊田段ボール工業株式会社
豊田鉄工株式会社
豊田電気株式会社
豊田プレステージホテル
トヨタホーム株式会社
名古屋東部陸運株式会社
日本ガイシ株式会社
日本発条株式会社
合同会社New Every Day
東山フイルム株式会社
ひまわりネットワーク株式会社
株式会社VRST
株式会社フォーラムエイト
フジ建設株式会社
豊栄交通株式会社
豊生ブレーキ工業株式会社
株式会社ほけんのぜんぶ
株式会社丸徳商会
株式会社三菱UFJ銀行 豊田支店
明光化成工業株式会社
株式会社矢野建設土木
矢作産業株式会社
ヤハギ道路株式会社
株式会社山田屋
株式会社ユーネットランス
RITATSU

- 市内協賛　　５２社
  （豊田市・恵那市）
- ふるさと寄附金　　２2社
  （豊田市・恵那市）

オープニングセレモニー

サービスパーク（豊田スタジアム）

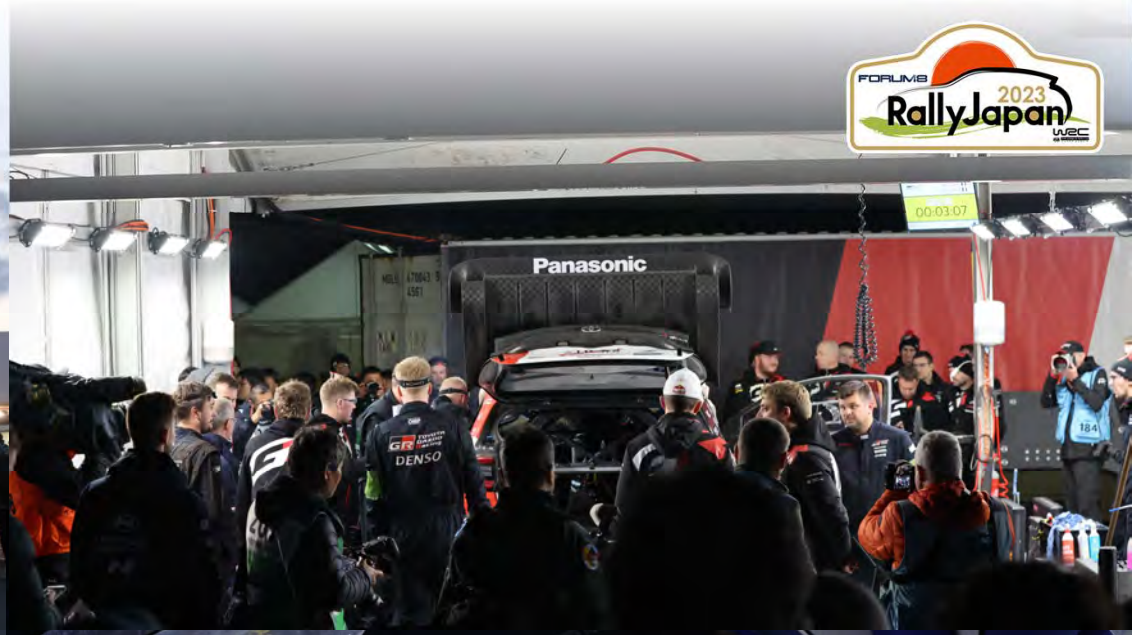

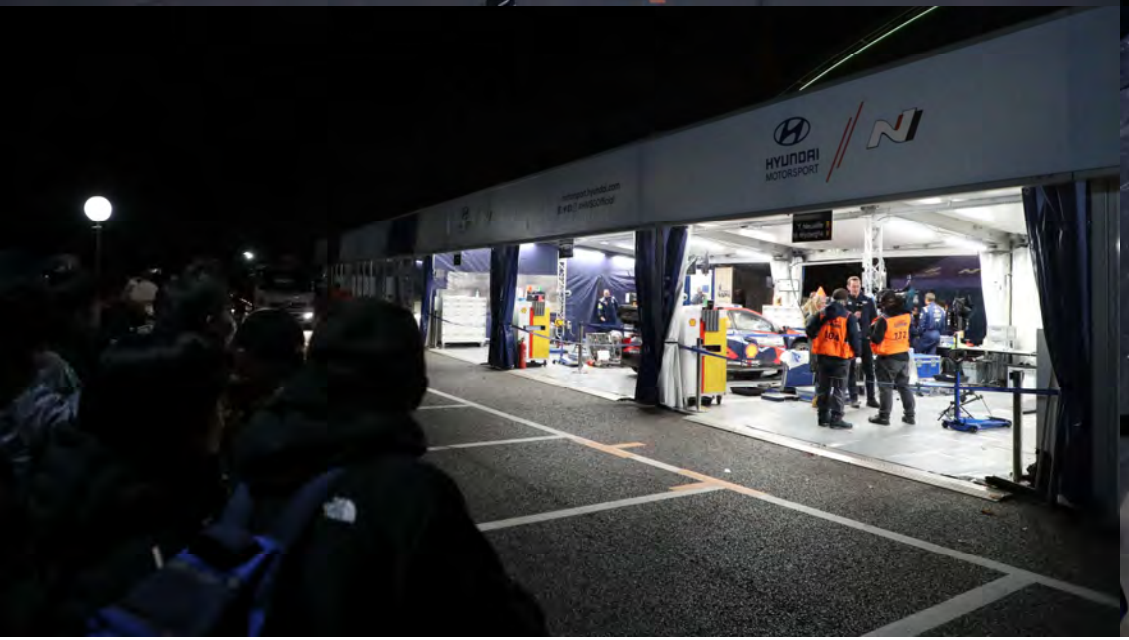

オートグラフセッション（サイン会）

メディア・ペン（公開取材対応）

ミート・ザ・クルー（ステージトークショー）

大会関連イベント（豊田スタジアム）

コースウォーク

EVカート体験

西イベント広場ステージショー

大会関連イベント（豊田市駅前広場）

セレモニアルフィニッシュ＆表彰式

大会プロモーション（ラリー教室）

2023年7月～10月、ラリージャパンが開催される自治体の小中学校にて、プロドライバーによるラリー授業、
交通安全シミュレーター体験など、ラリー啓発活動が実施された。

全２２校で１５回開催

豊田（4校／4回）、岡崎（2校／2回）、新城（5校／4回）、設楽（7校／1回）、恵那（2校、2回）、中津川（1校、1回）、名古屋（1校、1回）

大会プロモーション（1か月前イベント）

2023年10月9日（月・祝）、フォーラムエイト・ラリージャパン2023「1か月前カウントダウンイベント」を
コッパ・チェントロ・ジャポネ（都市型クラシックカーイベント）の一部として、名古屋市各所で実施した。

大会プロモーション（バーチャル フォーラムエイト ラリージャパン2023）

2023年10月16日（月）より、豊田スタジアムSSSの特設コースや開催市町PRブース等をバーチャルで
楽しむことができるメタバース空間（Provided by FORUM8）を順次公開した。

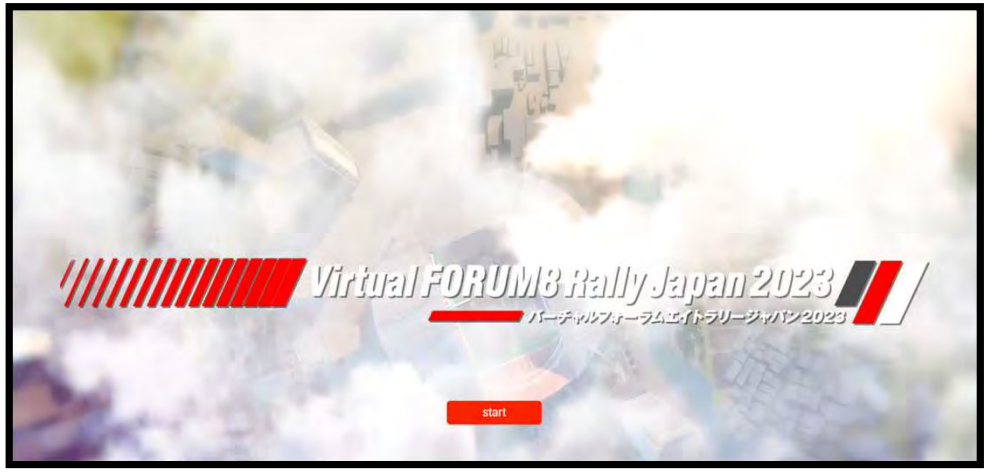

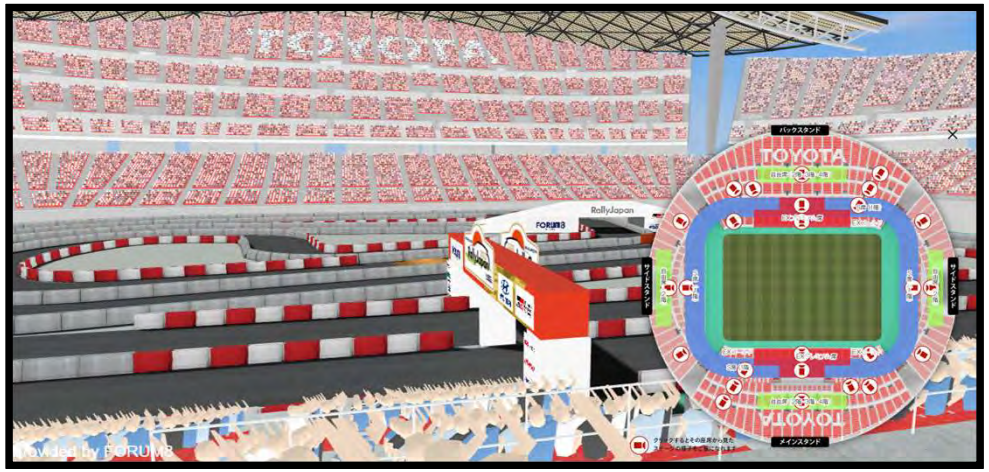

大会当日アクセス数／11月16日：1,875　11月17日：1,848　11月18日：1,495　11月19日：1,183

大会プロモーション（ジャパンモビリティーショー2023）

2023年11月5日（日）、東京モーターショーから生まれ変わったJAPAN MOBILITY SHOW 2023にて、
フォーラムエイト・ラリージャパン2023「開幕直前イベント」とデモランを実施した。

大会プロモーション（ENJOY! Rally Fan Meeting in TOKYO/ODAIBA）

2023年11月11日（土）、シティサーキット東京ベイ（東京都江東区）で、ファンミーティングを開催した。定員200名のところ、多くの応募があった。選手らによるトークショーのほか、EVカートの模擬レース、選手との交流タイムなど、様々な催しで選手もファンも楽しいひと時となった。

大会プロモーション（ENJOY! Rally Fan Meeting in TOYOTA）

2023年11月15日（水）、豊田市駅前でファンミーティングを開催した。会場には開始時刻前から長い列ができ、大会直前の盛り上がりを感じさせた。イベントでは、トップカテゴリの全ドライバーが集まり、ラリージャパンへの意気込みを語るとともに、ファンからのサインや握手に笑顔で答えた。

大会プロモーション（全体／ブース出展）

日程	イベント名
３月４日～５日	新城ラリー
３月１８日	あいちこうあんフェスタ
４月１６日	ラリチャレ茅野 in長野
４月２３日	モーターファンフェスタ
５月２１日	豊田しもやまラリー
５月２８日	ふれ愛フェスタ
６月１１日	グランパスMFF
７月２日	ラリチャレ伊香保 in群馬
７月２日	フォーミュラーE in東京
７月２３日	ラリチャレ利府 in宮城
７月１５日～１６日	スーパーフォーミュラーGT富士
７月２９日～３０日	豊田おいでんまつり

日程	イベント名
９月８日～１０日	RALLY　HOKKAIDO
９月１６日～１７日	とよた産業フェスタ
９月２４日	ラリチャレ高島 in滋賀
１０月７日～８日	しろきやラリー
１０月８日	ラグビーワールドカップPV
１０月１３日～１５日	M.C.S.C. in岐阜
１０月２２日	ラリチャレ万葉 in富山
１０月２８日	久屋大通り公園 水素CAMP
１１月２５～２６日	ラリチャレ豊田 in愛知

モータースポーツイベントを中心に全２１回のブース出展

豊田スタジアム案内パンフレット

オフィシャルプログラム

プレスリリース一覧　　件数：25件（2023.6.1～2023.11.14）

◆フォーラムエイト・ラリージャパン2023　プレスリリース・レポート配信実績一覧

通番	発表日	種類	表題
1	2023.6.1	プレスリリース	公式グッズWEB販売開始
2	2023.6.28	プレスリリース	チケット販売概要や、豊田スタジアムのイメージパースを発表！
3	2023.6.28	レポート	6/28PRイベントレポート
4	2023.7.6	プレスリリース	開催地域６市町でラリー教室を実施します！
5	2023.7.14	プレスリリース	本日7/14～「オフィシャル先行≪抽選≫」のチケット販売開始！ 旭高原SSの「開催地域限定先行≪抽選≫」倍率は10倍超！
6	2023.7.21	プレスリリース	特別な空間で特別な体験ができる「ホスピタリティパッケージ」を新設 豊田スタジアム"スーパールーム"を使用したプランも。
7	2023.7.26	プレスリリース	フォーラムエイト・ラリージャパン2023応援！ PRイベント周遊スタンプラリー開催
8	2023.7.26	プレスリリース	夏祭りでフォーラムエイト・ラリージャパン2023をPR！ 豊田おいでんまつり花火大会では白浜公園でデモ走行も実施！
9	2023.7.31	プレスリリース	8/1(火)11：00～「ぴあセブン-イレブン先行≪抽選≫」 同日18：00～「ホスピタリティパッケージ≪先着≫」販売開始！
10	2023.8.17	プレスリリース	抽選で購入できるラストチャンス！ 8/18（金）11：00～「ぴあプレリザーブ先行≪抽選≫」販売開始！
11	2023.8.24	プレスリリース	8/25（金）10：00～「一般販売≪先着≫」と「サービスパーク コアタイム入場券≪抽選≫」の販売開始！
12	2023.9.27	プレスリリース	フォーラムエイト・ラリージャパン2023 １か月前カウントダウンイベント開催！
13	2023.10.9	プレスリリース	豊田スタジアムSSSコースと豊田スタジアムの各種エンタメ企画（第１弾）を発表！
14	2023.10.9	レポート	１か月前カウントダウンイベント開催レポート
15	2023.10.13	プレスリリース	ホスピタリティパッケージに元WRC世界王者が緊急来日決定！
16	2023.10.20	プレスリリース	FIA世界ラリー選手権（WRC）フォーラムエイト・ラリージャパン2024の開催日程が決定！
17	2023.10.23	プレスリリース	世界各国からトップドライバーが集結！ フォーラムエイト・ラリージャパン2023エントリーリスト発表！
18	2023.10.24	プレスリリース	JAPAN MOBILITY SHOW 2023でステージイベント開催！
19	2023.10.24	プレスリリース	自由民主党モータースポーツ議連総会でのPRを実施！
20	2023.11.1	プレスリリース	ENJOY! Rally Fan Meetingをお台場と豊田市で開催！
21	2023.11.5	プレスリリース	開幕直前イベントで豊田スタジアム各種エンタメ企画（第２弾）を発表！
22	2023.11.5	レポート	JAPAN MOBILITY SHOWでラリージャパン開幕直前イベントを開催（レポート）
23	2023.11.10	レポート	フォーラムエイト・ラリージャパン2023キックオフの歓迎パーティを開催（レポート）
24	2023.11.11	レポート	ENJOY! Rally Fan Meeting in TOKYO/ODAIBAを開催（レポート）
25	2023.11.14	プレスリリース	11/17（金）に日向坂46　富田鈴花さんが豊田スタジアムで開催のトークイベント出演決定！

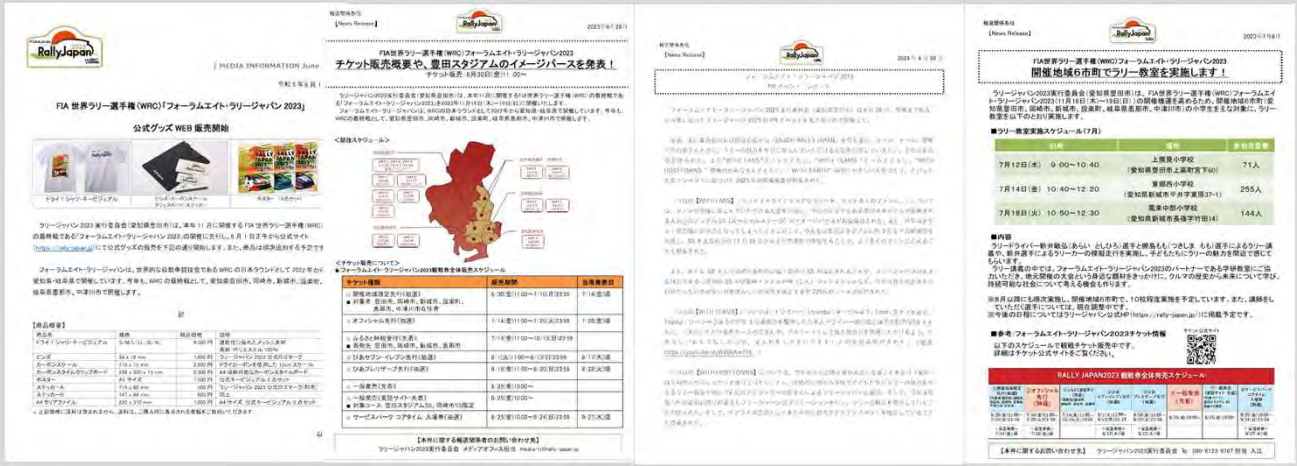

オフィシャルグッズ　全61種

FORUM8 Rally Japan 2023

オフィシャルグッズ

MUST BUY!

観戦時に必携の応援グッズやアパレル用品をはじめ、
日本開催らしさを表現した扇子や手ぬぐい、
お土産にぴったりなお菓子や日本酒などなど、
会場ではバラエティあふれるオフィシャルグッズをはじめ、
会場限定グッズも発売中！
ぜひ物販ブースにお越しください！
また、オフィシャルホームページより
通販での購入も可能です！

TOYOTA GR YARIS
Rally1 HYBRID No.18
T.Katsuta 2023
（1/43モデルカー）
14,000円
2023年「ラリー・モンテカルロ」の勝田貴元選手参戦車両を忠実に再現。メモリアルモデルカー。

トロフィーマグカップ 5,500円
ラリージャパン2023の優勝者に送られるトロフィーと同じ形状のレプリカマグカップ。なんとトロフィーと同じくノリタケブランド！

公式応援ユニホーム 2,000円
Fireballのビジュアルをデザインしたラリージャパン2023公式応援ユニホーム。このユニホームを着て、一緒に選手を、大会を応援しよう。

フーディ（プルオーバー） 7,000円
ざっくりとした着心地の裏パイルのプルオーバーフーディ。胸に大きくラリージャパンロゴ、腰元にWRCのワンポイントロゴ付きです。

ウインドブレーカージャケット 15,000円
ラリージャパンとWRCのロゴを配した撥水・防風機能のしっかりとしたウインドブレーカー。保温性の高い裏地起毛素材を使用しています。

ラリージャパン2023 ペア マスコット 1,800円
胸面にラリージャパン2023ロゴを、背面にWRCロゴを配したTシャツを着たかわいいペアマスコット。自宅やクルマに飾るのに最適です。

ラリーホーン 1,200円
ラリーカーの走行を応援するラリーホーンです。スタジアムSS、山間部SSでこのラリーホーンを持って選手たちを応援しよう！

ピンズ 1,800円
ラリージャパン2023公式ロゴマークのピンバッチ。大会時、大会後もぜひファッションの一部に！

カーボンメタルキーホルダー オーバル 2,000円
ラリージャパン公式ロゴのドライカーボンで作られたメモリアルプレートリングキーホルダーです。

カーボンメタルキーホルダー サークル 2,000円
ラリージャパン公式ロゴのドライカーボンで作られたメモリアルプレートリングキーホルダーです。

カーボンスタイル クリップボード 2,300円
A4が収納できるカーボンスタイルクリップボード。お仕事でもラリージャパンと一緒に！

カーボンスケール 2,600円
本物のドライカーボンを使用した15cmスケール。筆箱にも入るので、ぜひ学校でもお手元に。

折りたたみ傘 2,500円
WRCとラリージャパンのワンポイントロゴの折りたたみ傘。カバンの中に常備しておきたいアイテムです。

ラリージャパン アンブレラ 7,500円
WRCとラリージャパンのワンポイントロゴが入った大きめのサーキットアンブレラサイズの傘です。

カーボンスタイルマニュアルケース（車検証ケース） 3,300円
ラリージャパンロゴをあしらったカーボンデザインのマニュアルケース。車検証ケースにぴったりです。

A4クリアファイル（キービジュアル） 1,000円
キービジュアルをデザインしたクリアファイルです。A4収納サイズ 3種セット　サイズ:220×310（mm）

クリアファイル（ブランドビジュアル） 1,000円
Fireballのビジュアルをデザインしたクリアファイルです。A4収納サイズ 3種セット　サイズ:220×310（mm）

ポスター 3枚セット 1,500円
ビジュアルポスター A1サイズです。お得な3種セットなので、色々なところに貼ってください。

ステッカーB（耐水）大 800円
ラリージャパン2023公式ロゴマークの耐水ステッカーです。クルマに貼ってワンポイントアクセントに！

折り畳みコンテナ 7,800円
ラリージャパンロゴ入り折りたたみコンテナ（50ℓ）。蓋つき、スタッキング可能。様々な用途に使えます。

ドライTシャツ キービジュアル 4,500円
ラリージャパンのキービジュアルをあしらったオリジナルTシャツ。速乾性に優れた素材です。

ドライTシャツ SSリスト（ツアーT） 3,500円
ラリージャパンのSS日程を背中にデザインしたオリジナルTシャツ。優しい肌ざわりと機能性のTシャツです。

Tシャツ グラフィック 4,500円
ラリージャパンのキービジュアルを背中に配置したオリジナルTシャツ。速乾性に優れた素材です。

ミニサイン色紙セット 1,800円
ラリージャパンロゴの入ったメモリアル色紙（3種類の色紙セット）です。ドライバーにサインをもらおう！

リサイクル Tシャツ 4,500円
ペットボトルリサイクル糸を使ったTシャツ。ペットボトルからTシャツになるまでの工程をアイコンデザインに。

リサイクル Tシャツ 4,500円
ペットボトルリサイクル糸を使ったTシャツ。ペットボトルからTシャツになるまでの工程をアイコンデザインに。

リサイクルバッグ 1,000円
車のシート端材を防水生地にしてアップサイクルしてバッグに。シンプル&タフなリサイクルトートバッグ。

ビッグシルエットT 4,500円
ラリージャパンのキービジュアルを背景に、ラリージャパン開催場所をプリントしたビッグシルエットです。

ポロシャツ 3,500円
ラリージャパンロゴを胸に、右袖にWRCのロゴを配したポリエステル・コットン混紡の鹿の子ポロシャツです。

フーディ（ZIP） 7,500円
ざっくりとした着心地の裏起毛のフルZIPフーディ。胸にラリージャパンロゴ、後ろにWRCのロゴ付きです。

リサイクルポリエステル リップストップブランケット 4,400円
防風性のある表生地と裏面の肌ざわりのいいフリース生地でスタジアム観戦におすすめのブランケットです。

森のタンブラー 2,000円
豊田市の間伐材をアップサイクルし、ラリージャパンとWRCのロゴを配した限定タンブラーです。

扇子（キービジュアル） 1,800円
ラリージャパンのキービジュアルを扇子全体にデザインしました。和の雰囲気が合うデザインです。

手ぬぐい（紅葉） 1,200円
開催時期である日本の秋を思わせるデザインのてぬぐいです。これを持って温泉にでも。

手ぬぐい（日本戦） 1,200円
ラリージャパンのSSが行われる愛知県・岐阜県の6市町の地名を配したてぬぐいです。

レインポンチョ 1,800円
ラリージャパンとWRCのロゴを配したシンプルなポンチョ。収納用スタッフサック付きです。

コットンロゴキャップ 4,000円
ラリージャパンのロゴを正面に、サイドにWRCロゴを配置したベーシックなコットンキャップです。

ローレルデザインキャップ 4,500円
ロゴを正面に、つばにはローレルデザインを施したコットンキャップです。観戦のお供に。

シールドデザインキャップ 4,500円
ロゴをシールドワッペンにし、つば裏にキービジュアルを配置しています。コットン製。

ミニ提灯 マグネット 5種 800円
ラリージャパンキービジュアル、日本の秋、SS開催地を5種のミニ提灯にデザイン。コレクションアイテムにぜひ。

豊田の銘酒 2合瓶 4種セット 3,300円
豊田の銘酒4種類を特別パッケージに収めました。飲めばラリージャパン観戦の思い出がきっとよみがえります。

ラリージャパンクッキー 1,000円
パッケージだけでなく、クッキーにもキービジュアルをプリントした、食べて美味しい、見て楽しいクッキーです。

ラリージャパンチョコクランチ 1,000円
ラリージャパン2023のキービジュアルパッケージのチョコクランチ。おみやげにオススメです。

ワッチキャップ 3,500円
ラリージャパンとWRCのタグがワンポイントのベーシックなワッチキャップ。寒さ対策にもぴったりです。

アクリルニットリブワッチ 3,500円
ラリージャパンとWRCのタグがワンポイントのリブニットのワッチキャップ。寒さ対策にぴったりです。

マフラータオル キービジュアル type-T/type-F/type-H 2,000円
ラリージャパン公式ビジュアルデザインのマフラータオル。3タイプあるのでお好みでセレクトしてください。

ネックストラップ 1,200円
ビジュアルポスターをモチーフにしたネックストラップ。強い力がかかると外れる安全コネクタ付きです。

オリジナルコーヒー 1,000円
Fireballのビジュアルをパッケージにしたコーヒーです。3種入り。ラリージャパンの熱い走りを思い出に。

ラリージャパンウォーター 170円
ラリージャパン2023のロゴとイメージ写真をボトルにデザインしています。おみやげにもオススメです。

オフィシャルグッズは
公式WEBサイトからも
ご購入いただけます。
https://fan.pia.jp/rally-Japan/goods/list

※掲載商品は、オフィシャルグッズの一部です。
※観戦エリアや販売ブースによって取り扱いのない商品がございます。
　予めご了承ください。
※表記価格は全て税込みです。
※売り切れ次第販売終了となります。
※予告なくデザインが変更となる場合があります。
※商品の画像・イラストは実際と異なって見える場合があります。

Media Value

オウンドメディア

■ 公式サイト

４月から１１月
PV数
576万
4,779

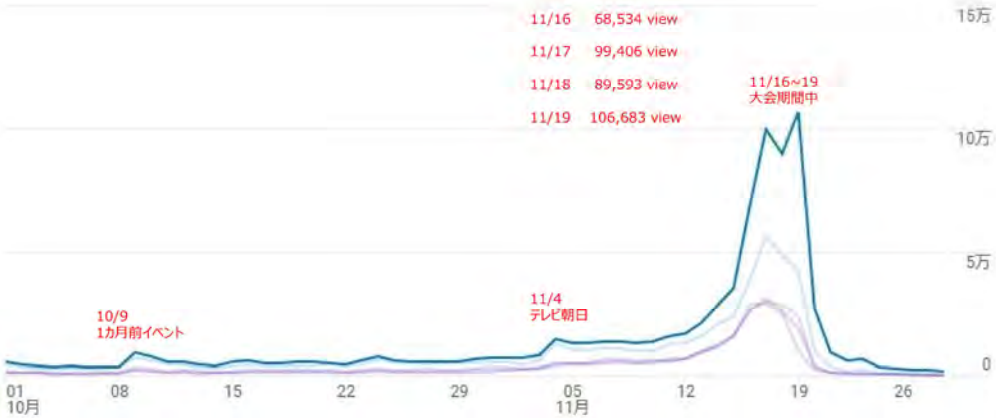

大会期間中は１日で１０万を超えるアクセスも！

メディア露出（テレビ）

■ テレビ特集番組　※一部抜粋

tv asahi

世界ラリー日本大会 ラリージャパン2023（テレビ朝日・2023年11月19日）

SNS露出（X）

WRC-FIA世界ラリー選手権公式

メディア露出の「価値」

■ 広告換算　※日本モニター調査（2023年1月～12月）

TV

139番組：1,142,243,648円

185番組：2,619,762,856円

Newspaper

309記事：281,747,880円

393記事：307,161,634円

4媒体合計価値
182億
1,436万5,591円

X / Twitter

381,140記事：2,016,527,844円

547,078記事：3,865,808,088円

Website

7,851記事：　6,933,328,924円

13,595記事：11,421,633,013円

※4媒体合計「価値」：10,373,848,296円

経済波及効果

経済波及効果総額　約１２６億３２００万円

単位：百万円

	総消費額	直接効果	一次波及	二次波及	総合効果
観戦者	3,604.8	3,139.7	2,111.6	1,208.3	6,459.6
主催者等	2,960.1	2,777.5	1,310.5	1,386.3	5,474.3
参加チーム	369.0	303.8	292.9	101.3	697.9
合計	6,933.9	6,221.0	3,715.0	2,695.8	12,631.8

決算報告

歳入

項目	決算額（千円）
協賛金	1,111,300
販売収入 （チケット）	536,276
販売収入 （グッズ・サービスパーク）	135,014
競技収入	19,406
市負担金	400,000
その他 （雑収入・繰入金等）	397,441
収入合計	2,599,437

歳出

項目	決算額（千円）
総務費	785,879
プロモーション費	390,312
会場費	632,102
競技費	791,144
支出合計	2,599,437