# 山村地域活性化住宅　施設カルテ（乳母ケ入住宅）

| | | | | |
|---|---|---|---|---|
| 基本情報 | 住宅名 | 乳母ケ入住宅 | | |
| | コード | 055 | | |
| | 郵便番号 | 441-2524 | | |
| | 住所 | 豊田市黒田町西乳母ヶ入 45-5 | | |
| | 建設年度 | 平成 14 年 | | |
| | 間取り | 3LDK | | |
| | 構造 | 木造二階 | | |
| 設備一覧 | 各部屋の設備 | 玄関・チャイム | インターホンあり | |
| | | 浴室 | ユニットバス | |
| | | トイレ | 洋便器（温水洗浄便座・蓋あり） | |
| | | 台所 | ガスコンロあり | |
| | 上記以外の設備 | ガス<br>※別途申込要 | ガス種別 | プロパン |
| | | | ガス漏警報器設置 | 未設置 |
| | | 電気・インターネット<br>※別途申込要 | 電気契約容量上限 | 60A |
| | | | インターネット | 電気回線又は光回線（ひまわり）可能 |
| | | 電化製品 | テレビ | ケーブル（ひまわり）<br>※別途申込要 |
| | | | 給湯器 | 電気温水器（3 点給湯） |
| | | その他 | 雨戸あり | |
| | | | 網戸あり | |
| | | | カーテンレールあり | |
| | | | 和室に内障子あり | |

※内覧について
住宅によっては内覧ができますので、以下 URL 内 PDF「山村地域活性化住宅募集一覧」をご確認ください。内覧は事前の予約が必要となり、必ずしもご希望の日に実施できるとは限りません。内覧しなくても申込みは可能です。また、申込後に内覧することも可能です。ただし申込みがあり入居が決まった部屋は修繕を行いますので、工事が開始されると内覧はできません。
https://www.city.toyota.aichi.jp/kurashi/sumai/teiju/1043537/index.html

# 間取り図

## 乳母ケ入住宅　6号　間取り

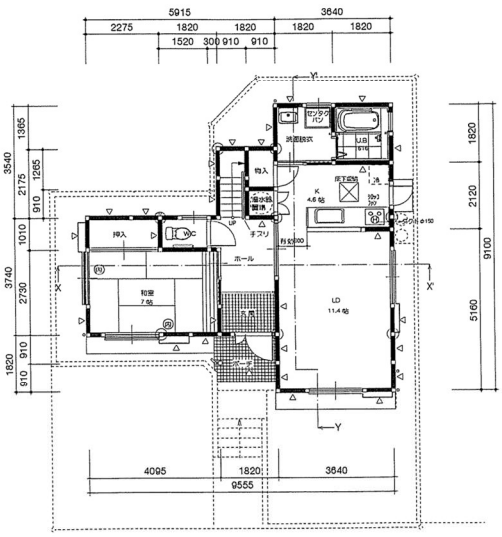


1階

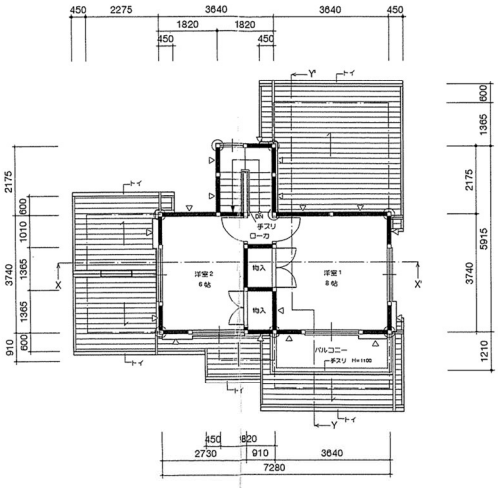


2階

**住宅写真**

※写真内の家具等の付属を保証するものではありません。
また、部屋によって写真と異なる場合もあります。

外観

玄関（外）

玄関（内）

トイレ

１階和室

リビング

キッチン

洗面所

浴室

2 階洋室①

2 階洋室②