山村地域活性化住宅　施設カルテ（桑田和住宅）

基本情報	住宅名	桑田和住宅		
	コード	046		
	郵便番号	444-2407		
	住所	豊田市桑田和町清水 35-2		
	建設年度	昭和 60 年		
	間取り	3LDK・4DK		
	構造	木造二階		
設備一覧	各部屋の設備	玄関・チャイム	チャイムあり	
		浴室	FRP 浴槽	
		トイレ	洋便器（蓋あり）	
		台所	ガスコンロなし	
	上記以外の設備	ガス ※別途申込要	ガス種別	プロパン
			ガス漏警報器設置	あり
		電気・インターネット ※別途申込要	電気契約容量上限	30A
			インターネット	電気回線又は光回線（ひまわり）可能
		電化製品	テレビ	ケーブル（ひまわり） ※別途申込要
			給湯器	ガス給湯器（浴室のみ）
		その他	雨戸・網戸あり	
			床下換気扇あり	
			和室に内障子あり	

※内覧について

住宅によっては内覧ができますので、以下 URL 内 PDF「山村地域活性化住宅募集一覧」をご確認ください。内覧は事前の予約が必要となり、必ずしもご希望の日に実施できるとは限りません。内覧しなくても申込みは可能です。また、申込後に内覧することも可能です。ただし申込みがあり入居が決まった部屋は修繕を行いますので、工事が開始されると内覧はできません。

https://www.city.toyota.aichi.jp/kurashi/sumai/teiju/1043537/index.html

間取り図

桑田和住宅　1・2号　間取り

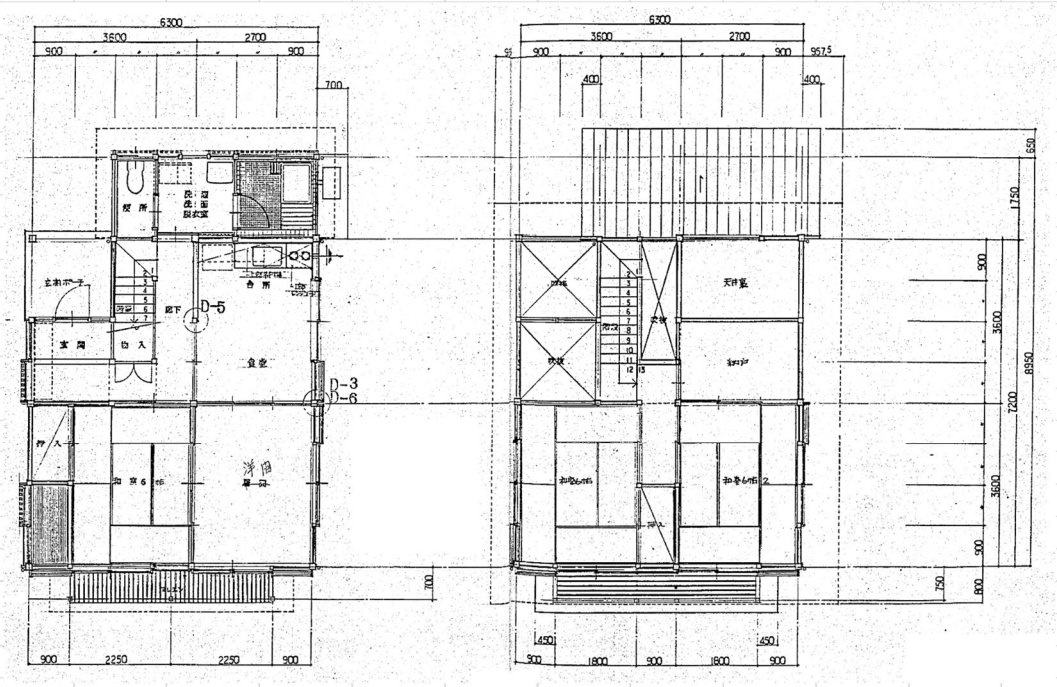

1階　　2階

住宅写真

※写真内の家具等の付属を保証するものではありません。
また、部屋によって写真と異なる場合もあります。

外観

玄関（内）

キッチン

1 階洋室

トイレ

洗面所

浴室

1 階和室

天井裏

2 階和室①

2 階和室②