鉄道高架化通信

第４２号

令和６年６月発行
発行：豊田市建設部街路課

～市道旧名岡線（若林３号踏切付近）での歩行者の迂回にご協力ください～

若林３号踏切付近での歩行者迂回について

市道旧名岡線（若林３号踏切付近）において、歩道の通行止めを行います。迂回路をご利用ください。なお、工事ステップ及び進捗により、迂回路が変更になる時期があります。詳細は現地にてご案内します。

沿線にお住いの皆様にはご迷惑をおかけしますが、ご理解ご協力をお願いします。

期　　間：令和６年７月上旬～令和６年９月下旬（予定）
時　　間：８：００～１７：００（予定）
場　　所：市道旧名岡線（若林３号踏切付近）
規制内容：歩道通行止め
迂 回 路：本線工事ヤード内に通路を設置
施工業者：矢作建設工業㈱

位置図

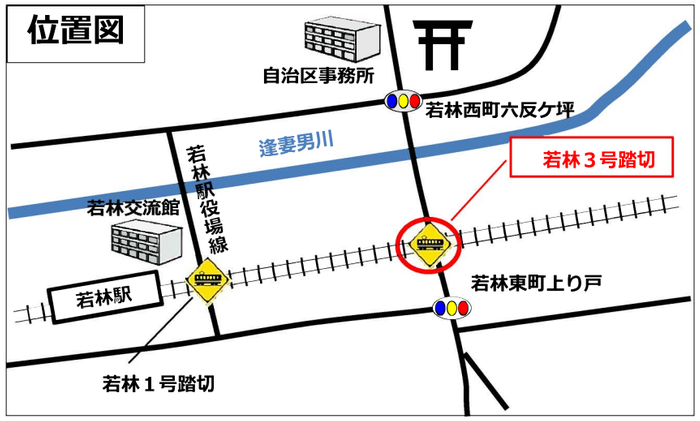

歩行者迂回路図（若林３号踏切付近）

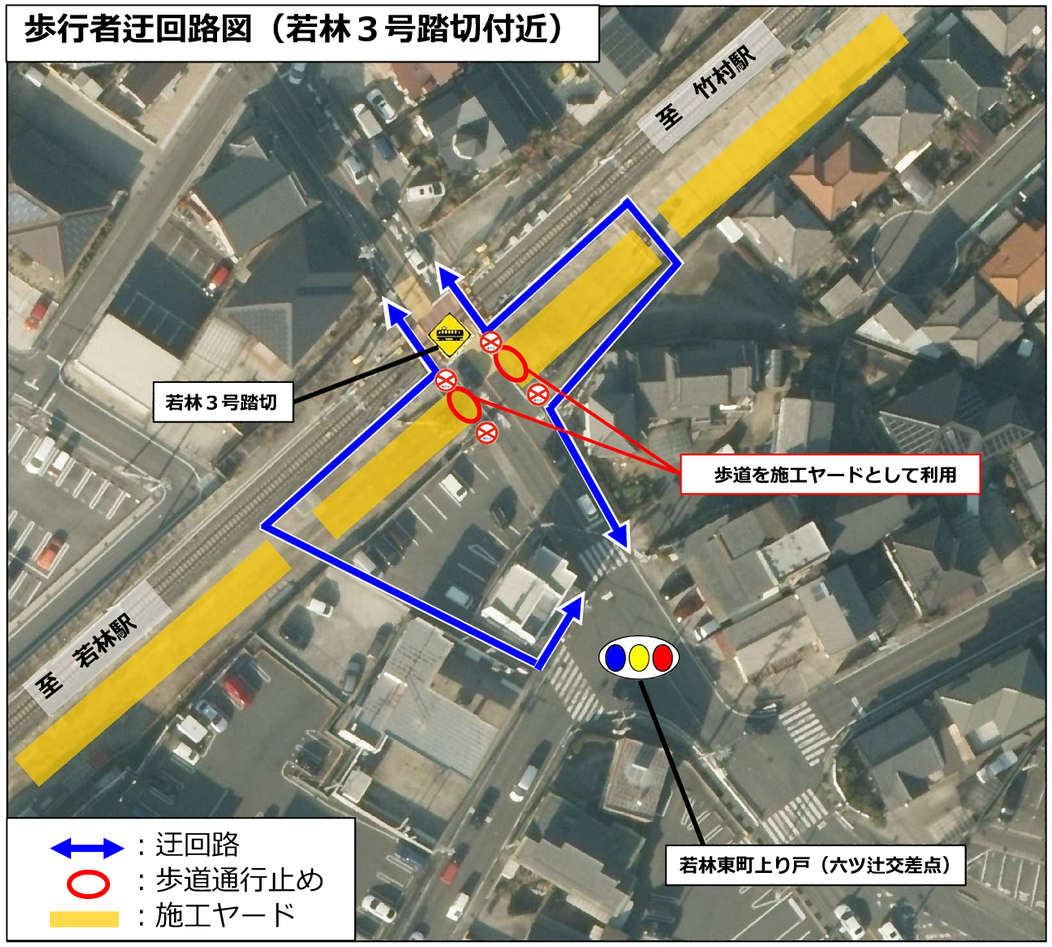

事業スケジュール

① 用　地　の　取　得
② 準　備　工　事
③ 工　事　説　明
④ 仮　線　工　事
⑤ 仮線への切替　令和５年３月

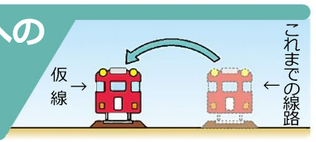

⑥ 高架本体工事開始　令和５年５月

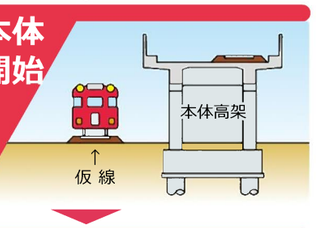

⑦ 高架本体への切替　令和８年３月予定

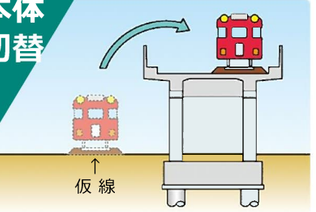

⑧ 仮線撤去・側道等の整備
⑨ 工事完了

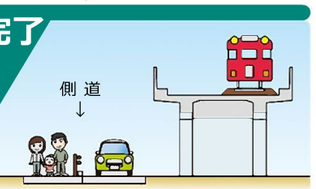

ちょっと途中下車

～トヨタヴェルブリッツ号が若林駅にやってきました～

ゴールデンウィーク最終日の５月６日、トヨタヴェルブリッツのファン感謝デーに合わせて、イベント列車「トヨタヴェルブリッツ号」が若林駅にやってきました。金山駅を出発したトヨタヴェルブリッツ号は、知立駅で名古屋本線から三河線に入り、豊田市駅まで運行されました。車内では、選手による車内アナウンスや写真撮影会が開催されたとのことです。 イベントに合わせた特別列車の運行は、非常に興味深いものです。

若林駅には、午前１１時ごろに到着しました。三河線でよく見かける赤色の車両ではなく、シルバーのステンレスの車体に赤色のラインが入った新しい車両でした。沿線にお住いの皆様でトヨタヴェルブリッツ号を見られた方も多かったのではないでしょうか。また、名古屋方面への直通運転が行われていない三河線では、非常に珍しい運行形態だったようで、知立駅付近の高架化事業完了後の名古屋への直通運転を期待してしまいます。

若林駅付近も高架化の工事が進み、事業の進捗が感じられるようになりました。地域の皆様の期待も高まっているのではないでしょうか。

問合せ先

豊田市建設部街路課 建設第３担当
電話番号：0565-34-6651（直通）
FAX番号：0565-35-8196
メ ー ル：gairo@city.toyota.aichi.jp