1：2,500 国土基本図
豊 田 市 基 本 図
Ⅶ－ＮＥ　５３－３

３３５　大　沼　南　西

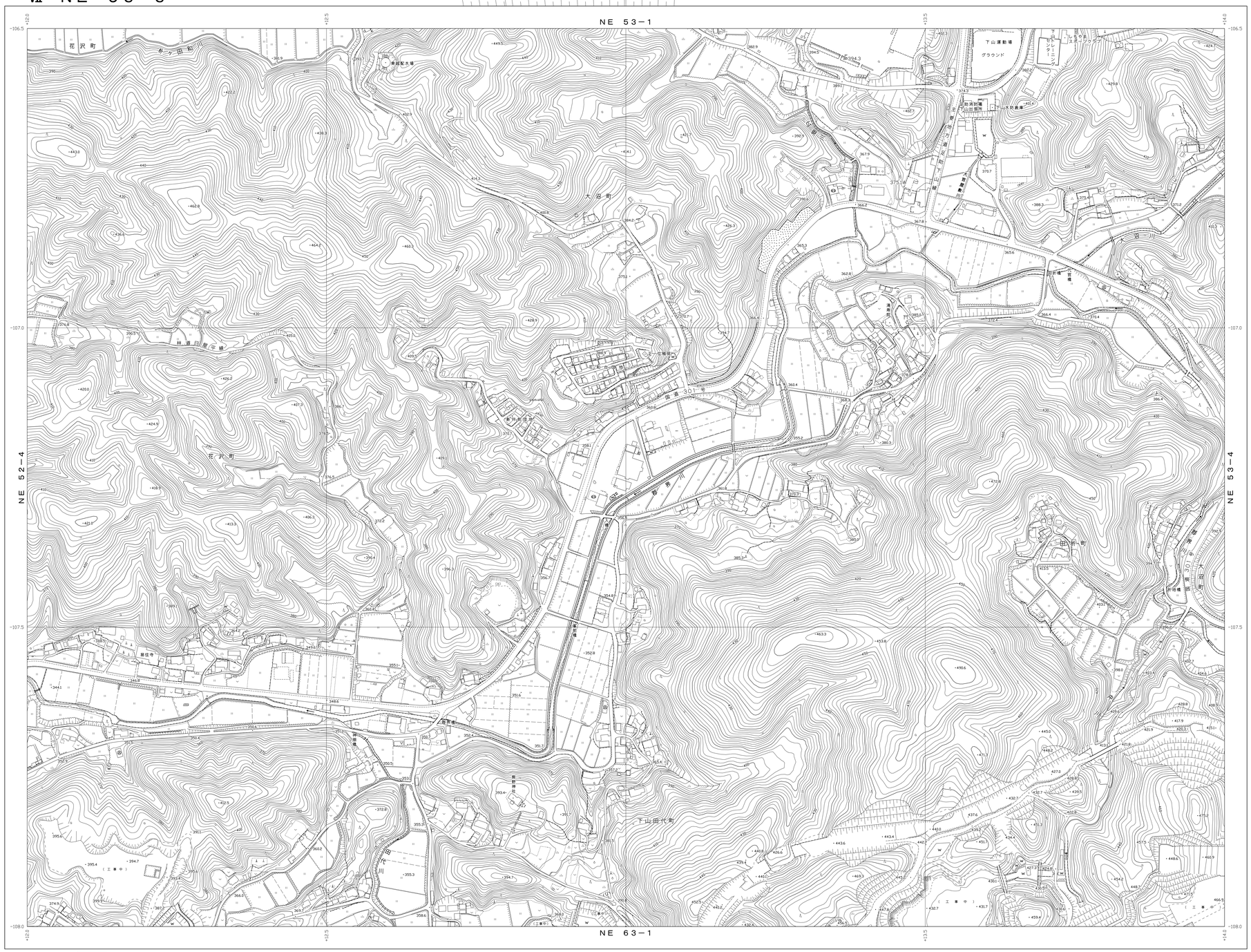

３３５大　沼　南　西
Ⅶ－ＮＥ　５３－３

315	316	317
334	335	336
349	350	351

記号

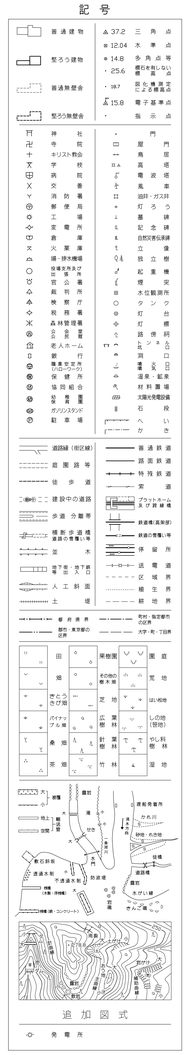

座標系は平成１４年国土交通省告示第９号の規定による第百座標系（世界測地系に準拠）
投影法横メルカトル図法
図郭に表示してある座標値はキロメートル単位
方眼は０．５キロメートル間隔
高さの基準は東京湾の平均海面
等高線の間隔は２メートル

３３５大　沼　南　西
Ⅶ－ＮＥ　５３－３

平成１９年測量
平成２６年修正
令和　２　年修正

1. 平成１９年１月撮影空中写真
2. 平成１９年７月現地調査
3. 平成２４年１１月撮影空中写真
4. 平成２５年７月現地調査
5. 平成３０年１１月撮影空中写真
6. 令和２年９月現地調査

1：2,500

0　50　100　200　300　400　500m

「この測量成果は、国土地理院長の助言を受けて得たものである。
（助言番号）令２部公第１００号」

計画機関　　豊　田　市
作業機関名　　株式会社パスコ