令和3年12月分　リユース家具入札結果一覧

1. 茶ダンス

最低入札価格 1,500円　【 落札価格 】 31,900円　【入札件数】 3

茶ダンス

幅	90.0 cm	cm	cm
奥行	38.0 cm	cm	cm
高さ	152.0 cm	cm	cm
重量	43.48 kg	kg	kg

2. メタルラック（4段）

最低入札価格 1,000円　【 落札価格 】 4,500円　【入札件数】 9

メタルラック(4段)

幅	91.0 cm	cm	cm
奥行	46.0 cm	cm	cm
高さ	150.0 cm	cm	cm
重量	18.62 kg	kg	kg

3. リビングボード

最低入札価格 500円　【 落札価格 】 6,100円　【入札件数】 3

リビングボード

幅	184.5 cm	cm	cm
奥行	41.0 cm	cm	cm
高さ	149.0 cm	cm	cm
重量	62.02 kg	kg	kg

4. 小型タンス（4段）

最低入札価格 500円　【 落札価格 】 25,000円　【入札件数】 13

小型タンス(4段)

幅	68.0 cm	cm	cm
奥行	37.0 cm	cm	cm
高さ	70.0 cm	cm	cm
重量	14.52 kg	kg	kg

5. ミニキッチン

最低入札価格 500円　【 落札価格 】 3,100円　【入札件数】 8

ミニキッチン

幅	61.0 cm	cm	cm
奥行	37.5 cm	cm	cm
高さ	65.5 cm	cm	cm
重量	10.08 kg	kg	kg

リユース工房
TEL:0565-42-6010

リユース工房閉館時の問合せ

豊田市ごみ減量推進課
豊田市渡刈町大明神39-3
TEL:0565-71-3001

令和3年12月分　リユース家具入札結果一覧

6. イス2脚セット（折りたたみ式）

最低入札価格　500円　【 落札価格 】 2,600円　【入札件数】 7

イス2脚セット(折りたたみ式)

幅	34.0 cm	cm	cm
奥行	47.5 cm	cm	cm
高さ	79.0 cm	cm	cm
重量	2.50 kg	kg	kg

（ 2点セットの総重量 5 kg ）

7. 座卓

最低入札価格　300円　【 落札価格 】 3,900円　【入札件数】 6

座卓

幅	150.0 cm	cm	cm
奥行	84.5 cm	cm	cm
高さ	35.0 cm	cm	cm
重量	53.50 kg	kg	kg

8. チェスト（8段）

最低入札価格　300円　【 落札価格 】 1,400円　【入札件数】 1

チェスト(8段)

幅	105.5 cm	cm	cm
奥行	45.0 cm	cm	cm
高さ	140.0 cm	cm	cm
重量	36.65 kg	kg	kg

9. タンス

最低入札価格　300円　【 落札価格 】 1,500円　【入札件数】 1

タンス

幅	100.0 cm	cm	cm
奥行	57.0 cm	cm	cm
高さ	180.0 cm	cm	cm
重量	53.78 kg	kg	kg

10. 茶ダンス

最低入札価格　300円　【 落札価格 】 400円　【入札件数】 1

茶ダンス

幅	73.0 cm	cm	cm
奥行	29.0 cm	cm	cm
高さ	84.0 cm	cm	cm
重量	15.50 kg	kg	kg

リユース工房
TEL:0565-42-6010

リユース工房閉館時の問合せ

豊田市ごみ減量推進課
豊田市渡刈町大明神39-3
TEL:0565-71-3001

令和3年12月分　リユース家具入札結果一覧

11. 和ダンス（5段）

最低入札価格　300円　【 落札価格 】 8,200円　【入札件数】 5

和ダンス(5段)

幅	103.0	cm	cm	cm
奥行	45.0	cm	cm	cm
高さ	90.5	cm	cm	cm
重量	27.22	kg	kg	kg

12. 引出し棚（11段）

最低入札価格　300円　【 落札価格 】 2,000円　【入札件数】 9

引出し棚(11段)

幅	36.0	cm	cm	cm
奥行	45.0	cm	cm	cm
高さ	92.0	cm	cm	cm
重量	21.22	kg	kg	kg

13. 置き床（おきどこ）

最低入札価格　300円　【 落札価格 】 3,000円　【入札件数】 5

置き床(おきどこ)

幅	120.0	cm	cm	cm
奥行	38.0	cm	cm	cm
高さ	35.0	cm	cm	cm
重量	11.05	kg	kg	kg

14. 棚

最低入札価格　300円　【 落札価格 】 2,700円　【入札件数】 10

棚

幅	69.5	cm	cm	cm
奥行	29.5	cm	cm	cm
高さ	148.0	cm	cm	cm
重量	39.36	kg	kg	kg

15. ミニ冷蔵庫（玩具）

最低入札価格　300円　【 落札価格 】 3,500円　【入札件数】 7

ミニ冷蔵庫(玩具)

幅	34.5	cm	cm	cm
奥行	34.5	cm	cm	cm
高さ	56.0	cm	cm	cm
重量	8.80	kg	kg	kg

リユース工房
TEL:0565-42-6010

リユース工房閉館時の問合せ

豊田市ごみ減量推進課
豊田市渡刈町大明神39-3
TEL:0565-71-3001

令和3年12月分　リユース家具入札結果一覧

16. コーナー棚（2段）

最低入札価格　300円　【 落札者なし 】

コーナー棚(2段)

幅	99.0	cm	cm	cm
奥行	82.0	cm	cm	cm
高さ	42.0	cm	cm	cm
重量	19.90	kg	kg	kg

17. 机（袖棚付）

最低入札価格　300円　【 落札価格 】　2,000円　【入札件数】 7

机(袖棚付)

幅	110.0	cm	cm	cm
奥行	53.0	cm	cm	cm
高さ	115.0	cm	cm	cm
重量	18.60	kg	kg	kg

18. キャビネット

最低入札価格　300円　【 落札価格 】　5,000円　【入札件数】 4

キャビネット

幅	60.5	cm	cm	cm
奥行	45.0	cm	cm	cm
高さ	50.5	cm	cm	cm
重量	16.82	kg	kg	kg

19. 机（折りたたみ式）

最低入札価格　300円　【 落札価格 】　1,300円　【入札件数】 5

机(折りたたみ式)

幅	78.0	cm	cm	cm
奥行	37.0	cm	cm	cm
高さ	35.0	cm	cm	cm
重量	6.35	kg	kg	kg

20. 籐のチェスト（4段、キャスター）

最低入札価格　300円　【 落札価格 】　2,200円　【入札件数】 5

籐のチェスト(4段、キャスター)

幅	82.0	cm	cm	cm
奥行	39.0	cm	cm	cm
高さ	106.0	cm	cm	cm
重量	13.68	kg	kg	kg

令和3年12月分　リユース家具入札結果一覧

21. イス（回転式、キャスター付）

最低入札価格　300円　【 落札価格 】 1,600円　【入札件数】 6

イス(回転式、キャスター付)

幅	68.0 cm	cm	cm
奥行	64.0 cm	cm	cm
高さ	104.0 cm	cm	cm
重量	12.30 kg	kg	kg

22. 棚（2段）

最低入札価格　300円　【 落札価格 】 2,100円　【入札件数】 6

棚(2段)

幅	84.0 cm	cm	cm
奥行	41.0 cm	cm	cm
高さ	175.0 cm	cm	cm
重量	15.32 kg	kg	kg

23. 台（コンセント付）

最低入札価格　300円　【 落札価格 】 2,300円　【入札件数】 8

台(コンセント付)

幅	40.0 cm	cm	cm
奥行	42.0 cm	cm	cm
高さ	51.0 cm	cm	cm
重量	8.84 kg	kg	kg

24. つい立

最低入札価格　300円　【 落札者なし 】

つい立

幅	159.0 cm	cm	cm
奥行	26.0 cm	cm	cm
高さ	152.0 cm	cm	cm
重量	6.00 kg	kg	kg

25. マガジンラック

最低入札価格　300円　【 落札価格 】 1,600円　【入札件数】 6

マガジンラック

幅	63.5 cm	cm	cm
奥行	30.0 cm	cm	cm
高さ	65.0 cm	cm	cm
重量	6.86 kg	kg	kg

リユース工房
TEL:0565-42-6010

リユース工房閉館時の問合せ

豊田市ごみ減量推進課
豊田市渡刈町大明神39-3
TEL:0565-71-3001

令和3年12月分　リユース家具入札結果一覧

26. メタルラック（3段、キャスター付）

最低入札価格　300円　【 落札価格 】 2,600円　【入札件数】 6

メタルラック(3段、キャスター付)

幅	60.0 cm	cm	cm
奥行	37.0 cm	cm	cm
高さ	45.0 cm	cm	cm
重量	5.38 kg	kg	kg

27. イス

最低入札価格　300円　【 落札価格 】 1,600円　【入札件数】 3

イス

幅	79.0 cm	cm	cm
奥行	33.0 cm	cm	cm
高さ	58.0 cm	cm	cm
重量	10.02 kg	kg	kg

28. 健康器具

最低入札価格　300円　【 落札価格 】 2,900円　【入札件数】 6

健康器具

幅	109.0 cm	cm	cm
奥行	80.0 cm	cm	cm
高さ	202.0 cm	cm	cm
重量	21.00 kg	kg	kg

29. ジャングルジム（折りたたみ式）

最低入札価格　300円　【 落札価格 】 2,600円　【入札件数】 6

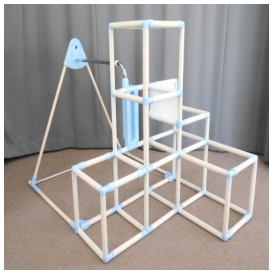

ジャングルジム(折りたたみ式)

幅	157.0 cm	cm	cm
奥行	103.0 cm	cm	cm
高さ	104.0 cm	cm	cm
重量	7.94 kg	kg	kg

30. テーブル（折りたたみ式）

最低入札価格　300円　【 落札価格 】 1,800円　【入札件数】 8

テーブル(折りたたみ式)

幅	70.0 cm	cm	cm
奥行	50.0 cm	cm	cm
高さ	70.0 cm	cm	cm
重量	5.28 kg	kg	kg

リユース工房
TEL:0565-42-6010

リユース工房閉館時の問合せ

豊田市ごみ減量推進課
豊田市渡刈町大明神39-3
TEL:0565-71-3001

令和3年12月分　リユース家具入札結果一覧

31. 引出し式収納ケース２個セット

最低入札価格　300円　【 落札価格 】　600円　【入札件数】 1

引出し式収納ケース2個セット

幅	74.0 cm	cm	cm
奥行	70.0 cm	cm	cm
高さ	22.0 cm	cm	cm
重量	4.30 kg	kg	kg

（ 2点セットの総重量 8.6 kg ）

32. 洋服掛け（キャスター付）

最低入札価格　300円　【 落札価格 】　600円　【入札件数】 3

洋服掛け(キャスター付)

幅	126.0 cm	cm	cm
奥行	45.0 cm	cm	cm
高さ	179.0 cm	cm	cm
重量	4.50 kg	kg	kg

33. 脚立兼はしご（６段）

最低入札価格　300円　【 落札価格 】　4,100円　【入札件数】 23

脚立兼はしご(6段)

幅	62.0 cm	cm	cm
奥行	115.0 cm	cm	cm
高さ	171.5 cm	cm	cm
重量	7.12 kg	kg	kg

34. 引出し式収納ケース（３段）

最低入札価格　300円　【 落札価格 】　800円　【入札件数】 5

引出し式収納ケース(3段)

幅	34.0 cm	cm	cm
奥行	47.0 cm	cm	cm
高さ	34.5 cm	cm	cm
重量	3.02 kg	kg	kg

35. ベビーベッド

最低入札価格　100円　【 落札価格 】　1,100円　【入札件数】 3

ベビーベッド

幅	124.0 cm	cm	cm
奥行	66.0 cm	cm	cm
高さ	80.0 cm	cm	cm
重量	12.00 kg	kg	kg

令和3年12月分　リユース家具入札結果一覧

36. 机

最低入札価格　100円　【 落札価格 】 200円　【入札件数】 2

机

幅	110.0 cm	cm	cm
奥行	68.0 cm	cm	cm
高さ	73.0 cm	cm	cm
重量	41.42 kg	kg	kg

37. チェスト（4段）

最低入札価格　100円　【 落札価格 】 500円　【入札件数】 3

チェスト(4段)

幅	56.0 cm	cm	cm
奥行	43.0 cm	cm	cm
高さ	80.5 cm	cm	cm
重量	10.60 kg	kg	kg

38. ガラステーブル

最低入札価格　100円　【 落札者なし 】

ガラステーブル

幅	103.0 cm	cm	cm
奥行	59.0 cm	cm	cm
高さ	40.0 cm	cm	cm
重量	17.16 kg	kg	kg

39. 台（3段）

最低入札価格　100円　【 落札価格 】 3,200円　【入札件数】 9

台(3段)

幅	55.0 cm	cm	cm
奥行	43.0 cm	cm	cm
高さ	116.5 cm	cm	cm
重量	8.68 kg	kg	kg

40. ローテーブル（折りたたみ式）

最低入札価格　100円　【 落札価格 】 1,500円　【入札件数】 6

ローテーブル(折りたたみ式)

幅	105.5 cm	cm	cm
奥行	75.5 cm	cm	cm
高さ	38.0 cm	cm	cm
重量	9.96 kg	kg	kg

令和3年12月分　リユース家具入札結果一覧

41. ベビーチェア（折りたたみ式）

最低入札価格　100円　【 落札価格 】 300円　【入札件数】 2

ベビーチェア(折りたたみ式)

幅	49.0 cm	cm	cm
奥行	61.0 cm	cm	cm
高さ	80.0 cm	cm	cm
重量	4.42 kg	kg	kg

42. 鏡

最低入札価格　100円　【 落札価格 】 100円　【入札件数】 2

鏡

幅	69.5 cm	cm	cm
奥行	15.0 cm	cm	cm
高さ	50.0 cm	cm	cm
重量	3.94 kg	kg	kg

43. 額縁（日本画）

最低入札価格　100円　【 落札価格 】 3,000円　【入札件数】 6

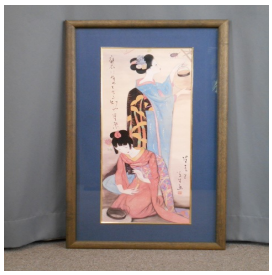

額縁(日本画)

幅	45.0 cm	cm	cm
奥行	2.5 cm	cm	cm
高さ	85.0 cm	cm	cm
重量	2.80 kg	kg	kg

44. ふた付収納ケース

最低入札価格　100円　【 落札価格 】 400円　【入札件数】 2

ふた付収納ケース

幅	40.0 cm	cm	cm
奥行	74.0 cm	cm	cm
高さ	30.0 cm	cm	cm
重量	2.55 kg	kg	kg

45. キャリー（折りたたみ式）

最低入札価格　100円　【 落札価格 】 1,600円　【入札件数】 14

キャリー(折りたたみ式)

幅	37.5 cm	cm	cm
奥行	54.0 cm	cm	cm
高さ	98.5 cm	cm	cm
重量	2.24 kg	kg	kg

令和3年12月分　リユース家具入札結果一覧

46. ブリキの箱

最低入札価格　100円　【 落札価格 】　600円　【入札件数】 3

ブリキの箱

幅	75.0 cm	cm	cm
奥行	37.0 cm	cm	cm
高さ	30.0 cm	cm	cm
重量	3.88 kg	kg	kg

47. 物入れ（キャスター付）

最低入札価格　100円　【 落札価格 】　400円　【入札件数】 3

物入れ(キャスター付)

幅	38.0 cm	cm	cm
奥行	46.0 cm	cm	cm
高さ	62.0 cm	cm	cm
重量	1.00 kg	kg	kg

48. 弓 ・ ケース（矢6本＋１本）

最低入札価格　100円　【 落札価格 】　1,300円　【入札件数】 3

	弓	ケース(矢6本＋1本)	
幅	3.0 cm	7.0 cm	cm
奥行	1.0 cm	7.0 cm	cm
高さ	221.0 cm	109.0 cm	cm
重量	0.50 kg	0.75 kg	kg

（ 2点セットの総重量 1.25 kg ）

49. カーキャリーセット

最低入札価格　100円　【 落札価格 】　100円　【入札件数】 1

カーキャリーセット

幅	90.0 cm	cm	cm
奥行	11.5 cm	cm	cm
高さ	21.0 cm	cm	cm
重量	3.70 kg	kg	kg

（ 2点セットの総重量 7.4 kg ）

50. コルクボード

最低入札価格　100円　【 落札価格 】　800円　【入札件数】 6

コルクボード

幅	90.0 cm	cm	cm
奥行	2.0 cm	cm	cm
高さ	60.0 cm	cm	cm
重量	1.74 kg	kg	kg

リユース工房
TEL:0565-42-6010

リユース工房閉館時の問合せ

豊田市ごみ減量推進課
豊田市渡刈町大明神39-3
TEL:0565-71-3001